

Rørpost anlægget – oversigt nybyggeriet

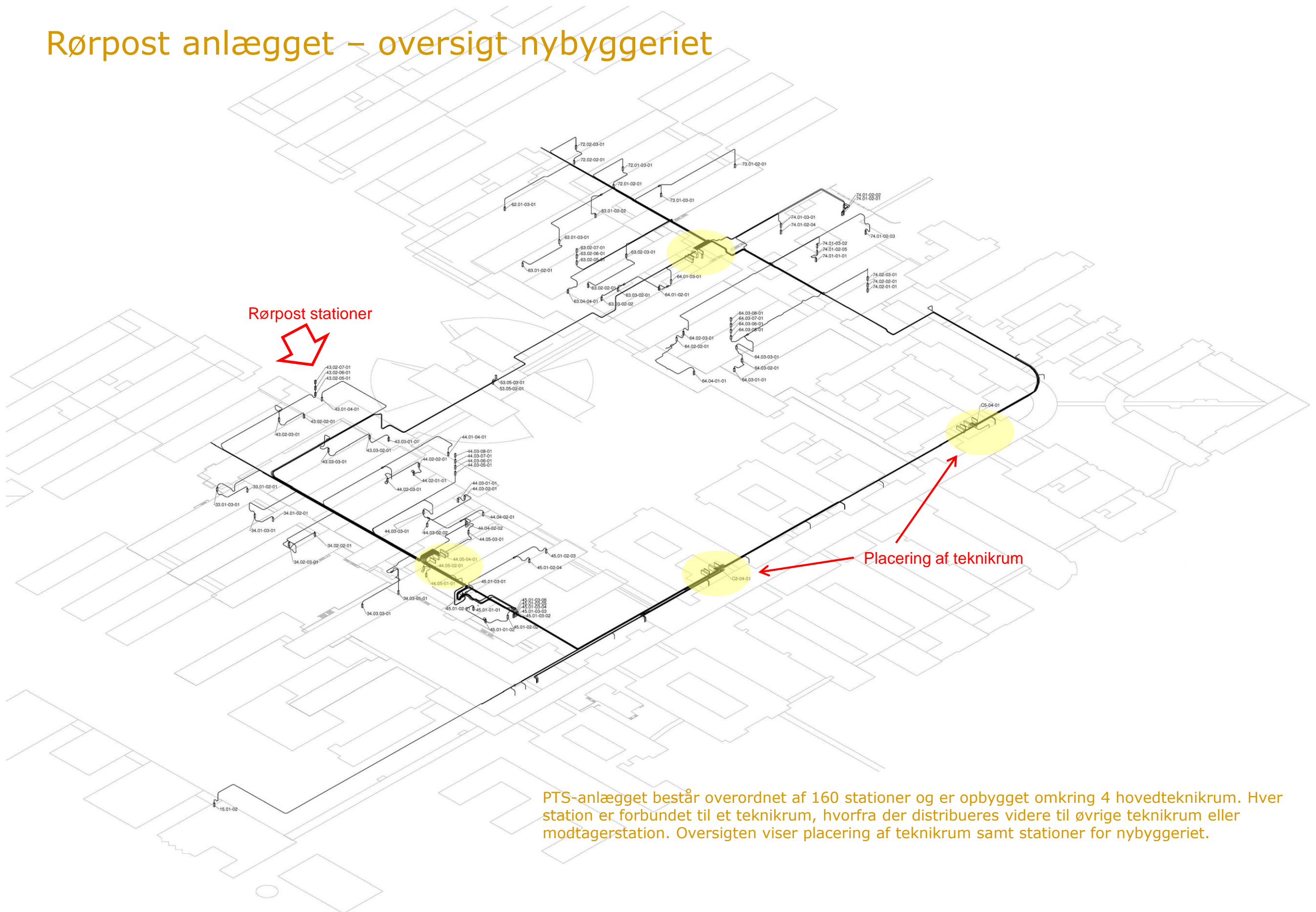

PTS-anlægget består overordnet af 160 stationer og er opbygget omkring 4 hovedteknikum. Hver station er forbundet til et teknikrum, hvorfra der distribueres videre til øvrige teknikrum eller modtagerstation. Oversigten viser placering af teknikrum samt stationer for nybyggeriet.

Rørpost anlægget – Illustrationer af anlæg og stationer

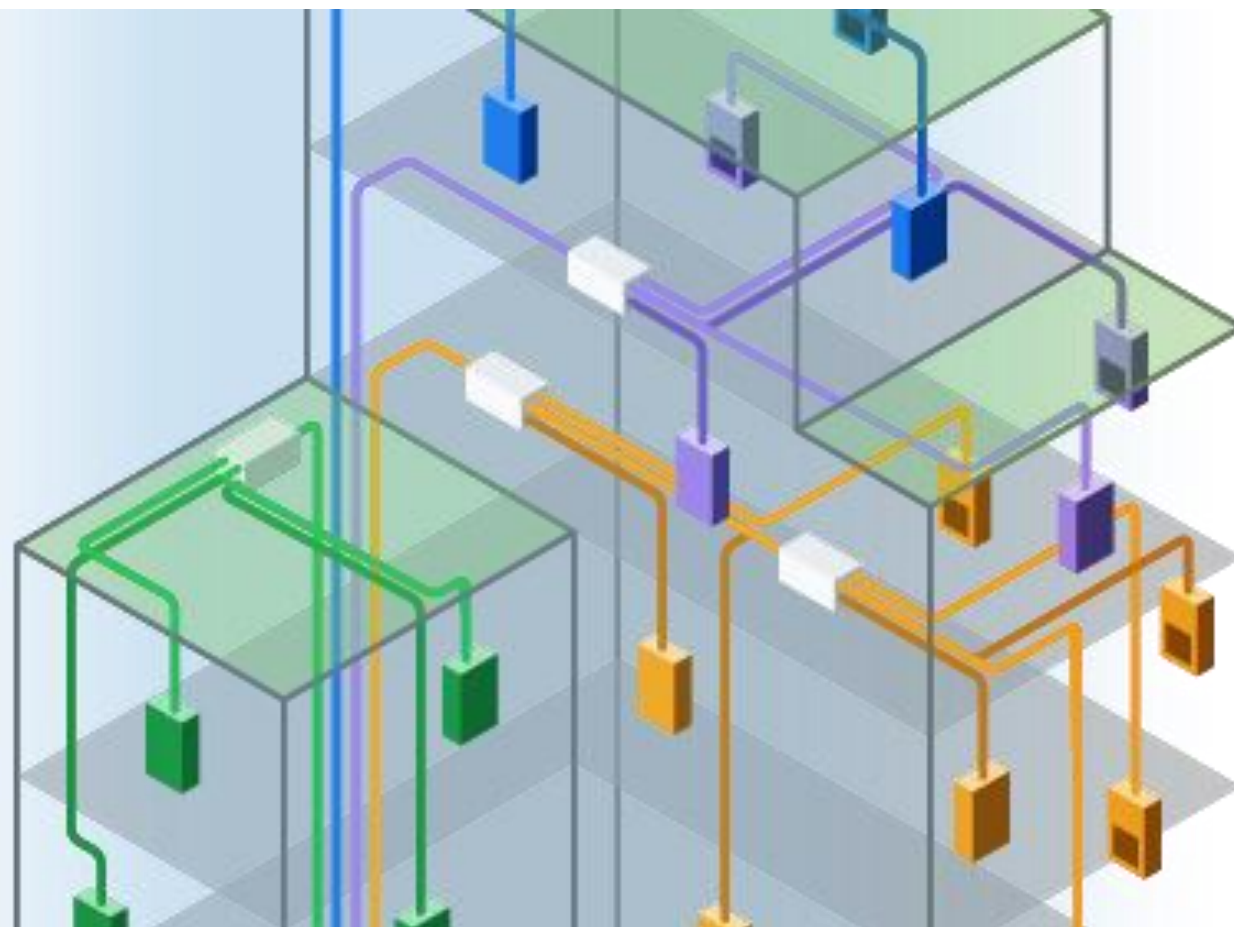

Illustrationen viser, hvordan rørpoststationerne er forbundet etagevis. De lyse bokse er vekslerne, de farvet er stationerne.

Billederne er illustrative og fra forskellige leverandører. De er udvalgt for at vise hvordan stationer og containerne kan se ud.



Container i rørene på vej til modtageren



Eksempel på rørpoststation



Veksler mellem to rørbaner



Eksempel på rørpoststation



Container: indsatsene er forskellige alt efter det aktuelle gods, der skal sendes.