



**Status,
Hospitalsvisitationer på
Akuthospitalerne i Region
Midtjylland**

Vicedirektør Christian Boel, Sundhedsplanlægning

Akutplan 2007

- Hospitalsvisitation på alle fem akuthospitaler
- Sikre mulighed for inddragelse af relevante specialistkompetencer i visitationen
- Sikre at de akutte patienter om muligt behandles lokalt
- SST: Akutte patienter til Silkeborg forudsætter hospitalsvisitation og klare retningslinjer
- Èn indgang

Akutprogram, fire overordnede mål:

- Hospitalsvisitation på alle fem akuthospitaler
- Sundhedsfaglig hastegradsvurdering (triage) ved ankomsten
- Speciallæge i løbet af første time
- Behandlingsplan lagt inden fire timer efter hastegradsvurdering

Fælles programindsats

- Akutprogram med to spor:
 - Hospitalsspor, hvor der arbejdes videre med vision, strategi og handleplan, samt generel implementering
 - Fællesspor, hvor der etableres en række understøttende regionale arbejdsgrupper, f.eks.:
 - **Etablering af hospitalsvisitationer**
 - Triage
 - Incitamentsstyring - prøvehandling
 - RTDC/Sikkert Flow og udvikling af fælles datasæt
 - Integration af psykiatrien i akutmodtagelserne

Udgangspunkt:

- Fuldt implementeret i Hospitalsenhed Midt og Hospitalsenhed Vest
- Delvist implementeret i Hospitalsenhed Horsens og Regionshospital Randers
- Under planlægning på Aarhus Universitetshospital

Formål:

- Enkelhed i forhold til henvisende læger - ét telefonnummer
- Sikre rette tilbud til patienten
- Sikre rette hospital



Målgruppe:

- Alle akutte patienter – dog ikke fødende, eller mistanke om blodprop i hjerte eller hjerne
- Akutte psykiatriske patienter:
 - skal med på sigt, men visiteres foreløbig via den akutte psykiatriske modtagelse i Risskov

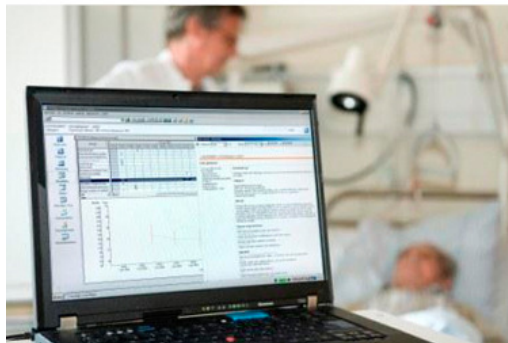

Organisation:

- Hele Akuthospitalets visitation
- Organisatorisk forankret i Akutafdelingerne
- Bemanding: sygeplejerskekompetencer, med praktisk erfaring fra klinikken –gerne delestillinger
- Akutlæge bag sygeplejerskerne
- Mulighed for at viderestille til læger fra specialerne
- Overblik over ressourcerne i hospitalet
- Hurtig kommunikation til relevante afdelinger, at patient er på vej

Hospitalsvisitationens opgaver:

- Modtage opkald og aftale rammer for akutte indlæggelser
- Kommunikere til de relevante afdelinger
- Booke subakutte tider (retningslinjer fra Specialerne)
- Samarbejde om kommunale tilbud
- Sikre patienten er henvist til rette hospital

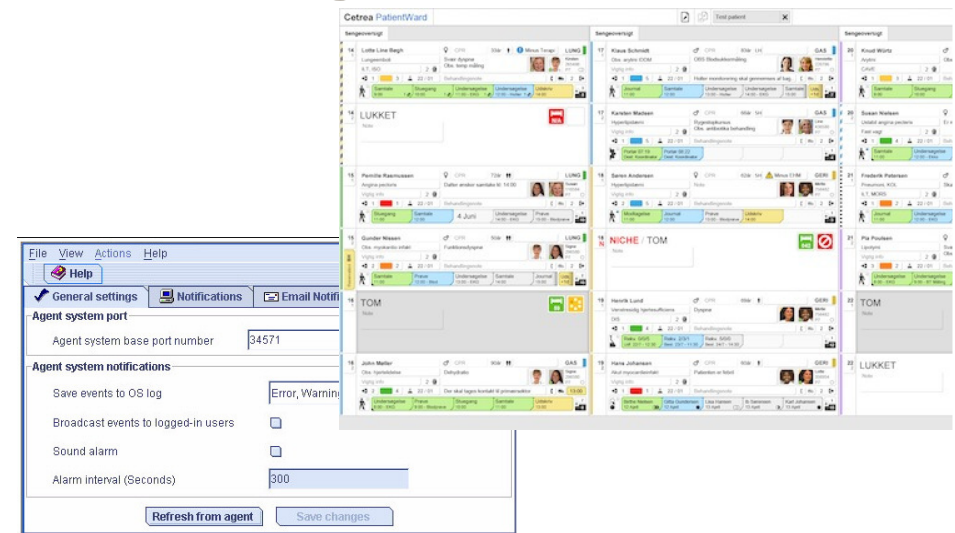

Hospitalsvisitationen - organisation

Figur 1.
Akutafdelingens funktioner er fremhævet.

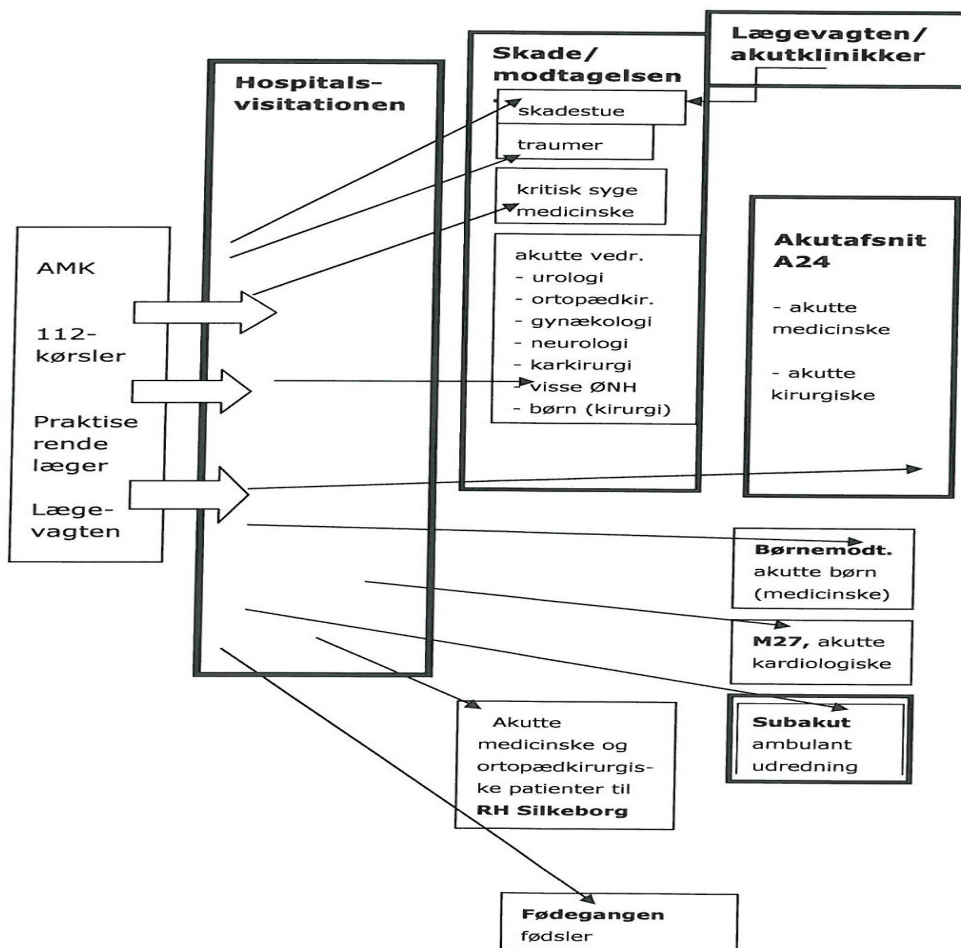

Udviklingsområder fremover:

- Fuld drift fra 1. juni 2014
 - Konsolidering og implementering i 2014
- Særligt uddannelsesstilbud til personalet
 - Planlægges af Koncern HR
- IT-understøttelse af opgaven
 - Udviklingsarbejde i gang
- Fagligt samarbejde om videreudvikling af visitationsretningslinjerne
 - Gruppen anbefaler igangsætning i foråret 2015
- Visitation af de akutte psykiatriske patienter
 - Forankres i processen vedrørende integration af modtagelse af de akutte psykiatriske patienter i akutmodtagelsen på Aarhus Universitetshospital?

Arbejdsgruppe

- Klinikere og administratorer fra de fem hospitaler
- Formand for Lægevagtsudvalget Søren Svenningsen
- Vidensdeler og lægger de fælles rammer
- Peger på yderligere indsatsområder
- I alt seks møder
- Sidste møde den 13. maj

14:00 – 14:05	Oplæg fra administrationen om Akutplanen, de foreløbige resultater og Akutprogrammet
14:05 – 14:25	Oplæg fra Sundhedsministeriet/Sundhedsstyrelsen om resultatet af den faglige gennemgang, og forventningerne til regionerne i den forbindelse
14:25 – 14:45	Oplæg fra Mads Skipper fra Lægeforeningen om foreningens forventning til speciallægenes rolle i de akutte patientforløb og i akutmodtagelserne
14:45 – 15:00	Oplæg fra klinikken om erfaringerne med Akutlægerollen - Ledende Overlæge Ove Gaardboe-Poulsen, Akutafdelingen i Horsens
15:00 – 15:15	Oplæg fra klinikken om samarbejdet mellem specialafdelingerne, speciallægerne der og akutafdelingerne og akutlægerne - Ledende overlæge Steen Husted, Medicinsk afdeling i Hospitalsenhed Vest
15:15 – 15:30	Oplæg om sikkert patientflow som ramme om samarbejde mellem specialer, afdelinger og personalegrupper - Sygeplejefaglig direktør, Hospitalsenhed Horsens
15:30 – 16:00	Debat -herunder paneldebat af oplægsholdere, plus Vibeke Ersbak, regionsoverlægerådet i Region Midtjylland