

Forbindelse
til øvrige
funktioner

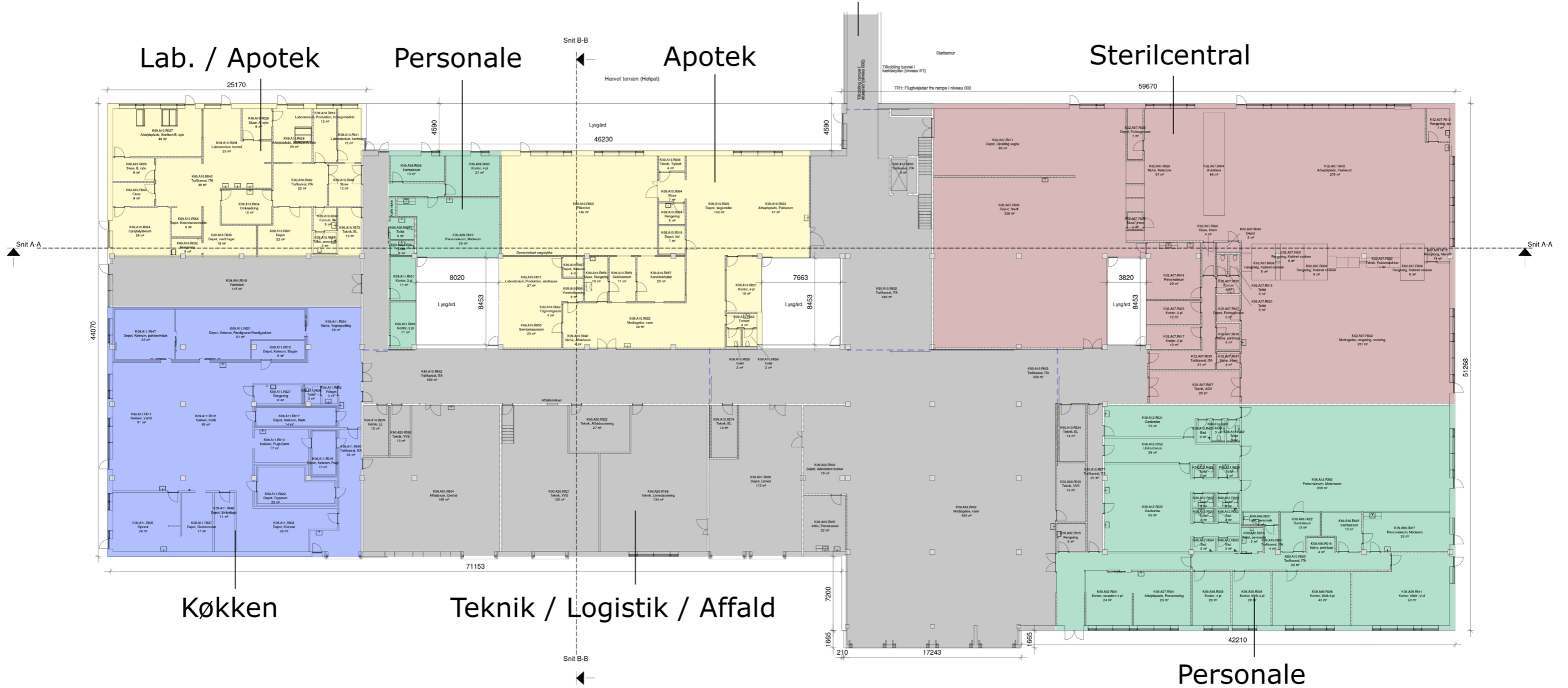

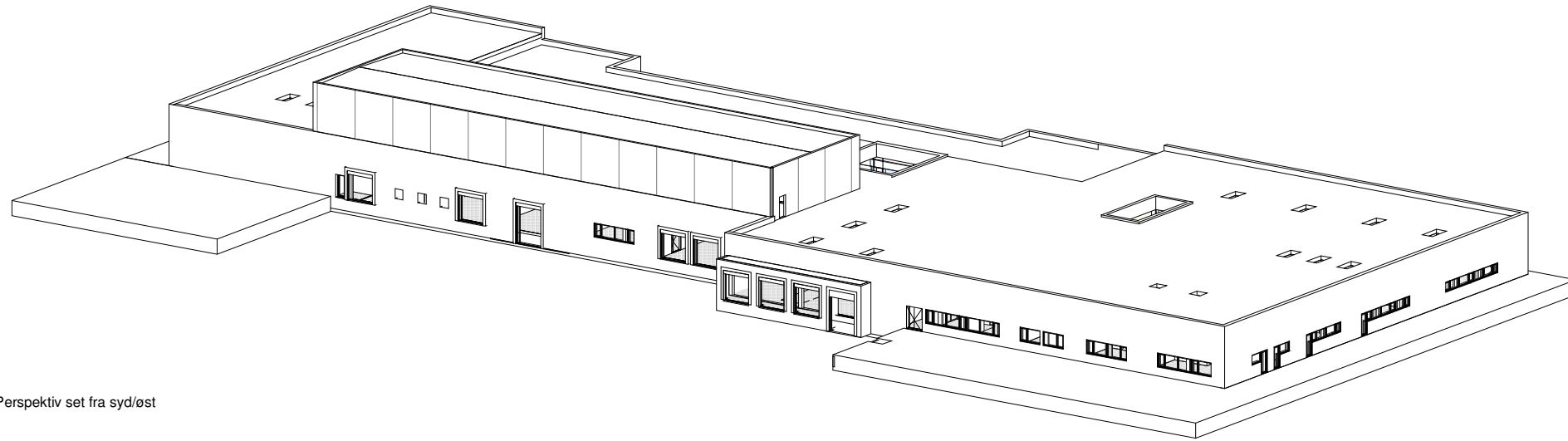

Perspektiv set fra syd/øst

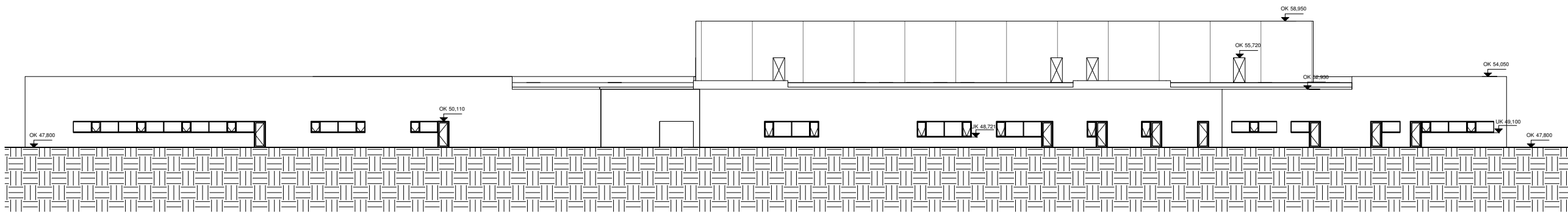

Facade nord 1:200

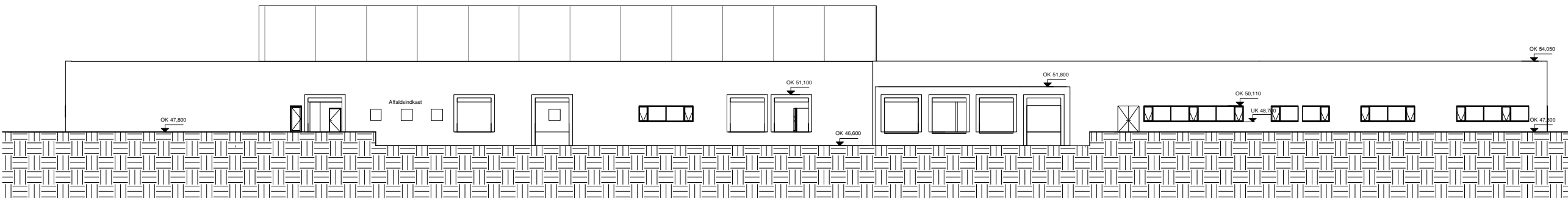

Facade syd 1:200

840 x 594

Tegn. nr. **A-N-S00-XX-2-99-201** Rev.

DNV-Gødstrup OK 47,800
BYGHERRE: **midtregionmidtjylland**
Region Midtjylland

0 100 200 300 400 500 600 700 800 900 1000 1100 1200
Mål 1:200

Niveau
09
08
07
06
05
04
03
02
01
00
K0
F1

Rev. / Rev. dato / Revisjonen omfatter / Tegn./ÅLG. / Kontr./Godk.

Tittel: **Facader Servicebygning Nord og Syd**

Dato: 2015-09-03 Arkitekt: JM Kontr./Godk.: NH / MG
Bygningstype: da Målestokk: 1:200 Prosjekt ID: 1381901 Dok. type: Tegning
Etappe: 3 Prosjektstatus: Prosjektstart

Tegn. nr. **A-N-S00-XX-2-99-201** Rev.

År	Status	Notat	Niveau	År/Bygning	Termin	Side	Antall

- Arkitektur & helhet
- Bygningsstruktur, konstr. & brand
- Anlæg, trafik, geoteknik & miljø
- VVS, ventilasjon & indelma
- EL og Bygningsinformatic
- Landskab
- Logistikk
- Drift

Mangor & Nægel A/S
Creeo Arkitektur A/S
Brix & Kamp A/S
Oleif Jørgensen A/S
MAN PLANLANDSKAB

TR3