

# Forsikringsforhold og frivilligt arbejde



## Forord

Denne pjece er målrettet frivillige, både med og uden foreningstilknytning, som udøver frivilligt arbejde på Region Midtjyllands arbejdspladser. Pjecen retter sig endvidere til frivillige organisationer og arbejdspladser i Region Midtjylland.

Pjecen gør opmærksom på, hvad man som frivillig bør overveje vedrørende egne forsikringsforhold, når man deltager i frivilligt socialt arbejde.

Pjecen giver ikke et udtømmende svar på detaljerede forsikrings spørgsmål. Er du stadig i tvivl efter at have læst pjecen, kan du finde en række nyttige henvisninger på sidste side.

Pjecen er udarbejdet som supplement til: Principper og gode råd vedrørende frivillige og frivillige organisationer på Region Midtjyllands arbejdspladser.

Se mere om frivillighed i Region Midtjylland på [www.frivillig.rm.dk](http://www.frivillig.rm.dk)

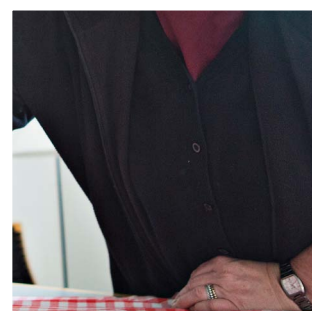



## Forsikring af frivillige

Når frivillige udfører opgaver for frivillige sociale foreninger og organisationer, vil man normalt ikke automatisk være omfattet af foreningens eller organisationens forsikringer. Det er derfor vigtigt at overveje, hvilke forsikringer man som frivillig selv kan og vil tegne. Det kan eksempelvis være familie- og ulykkesforsikring.

Der er dog organisationer og foreninger, der har tegnet forsikringer for den frivillige. Som frivillig bør man derfor undersøge, hvilke forsikringsforhold, der er gældende, inden man starter det frivillige arbejde.

### Hvad kan der ske

Alle kan komme til at forvolde skade i et øjeblik uopmærksomhed, eller uden forsæt pådrage materiel, tings- og eller personskaade. Efter retspraksis er man ansvarlig for en skade, hvis man har forvoldt en skade ved en uagtsom eller forsætlig handling. Hvis man derimod har gjort, hvad enhver ordentlig eller fornuftig person ville gøre, og skaden alligevel sker, er man ikke ansvarlig for skaden, og den skadelidte må bære tabet.

Det er altid den frivilliges eller eventuelt foreningens- og eller organisationens forsikringselskab, der vurderer, om skaden kan dækkes af forsikringen. Hvis man ikke tegner en forsikring,

vil man selv blive ansvarlig for at betale en eventuel skade.

### Hvad skal jeg vide som frivillig i en forening eller organisation

- Du kan ikke forvente, at foreningen har tegnet en forsikring for frivillige
- Undersøg, om foreningen har tegnet en forsikring, der dækker skade på frivillige
- Overvej, om du selv vil tegne en fritids- eller heltidsulykkesforsikring
- Unge under 21 kan være dækket af familiens familie- og ulykkesforsikring, men skal undersøges ved eget selskab
- Forsikringsforholdene skal være på plads, inden du starter som frivillig.

### Hvad skal jeg vide som frivillig uden foreningstilknytning

- Som udgangspunkt dækker Region Midtjyllands forsikringer ikke frivilliges arbejde
- Undersøg om dine egne forsikringer dækker frivilligt socialt arbejde
- Overvej om du vil eller har tegnet en fritids- eller heltidsulykkesforsikring
- Unge under 21 kan være dækket af familiens familie- og ulykkesforsikring, men skal undersøges ved eget selskab
- Forsikringsforholdene skal være på plads, inden du starter som frivillig.

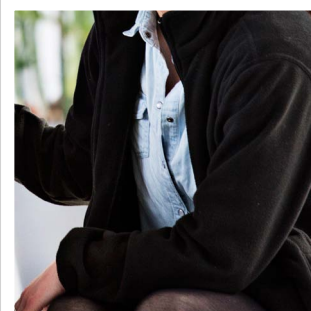
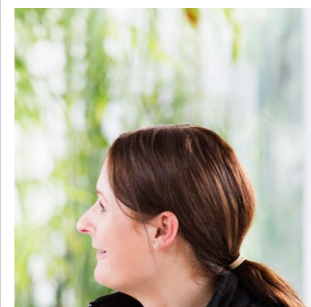

## Frivilligt arbejde og arbejdsskader

Sociale og humanitære indsatser karakteriseres ofte ved at den frivillige yder samvær og venskab med en anden person, som har brug for dette.

Når man yder en frivillig indsats, er der ikke tale om et egentlig arbejde, idet det kan betragtes som organiseret samvær/venskab.

Ved frivilligt arbejde udbetales der ikke løn, og der er ikke tale om et ansættelseslignende forhold. Ved frivilligt arbejde er der som udgangspunkt derfor ikke pligt for arbejdsgiveren til at tegne arbejdsskadeforsikring for den frivillige.

Personer som udfører frivilligt arbejde, skal således have en fritidsulykkesforsikring, hvis de ønsker at sikre sig mod skader, som er sket i forbindelse med den frivilliges indsats.

## Nyttige adresser og links

### Spørgsmål vedr.

#### Region Midtjyllands forsikringer:

Forsikringsenheden  
Skottenborg 26, 8800 Viborg  
[forsikri@rm.dk](mailto:forsikri@rm.dk)

#### Råd og vejledning om forsikringer:

Forsikringsoplysningen  
Philip Heymans Allé 1  
2900 Hellerup  
[www.forsikringsoplysningen.dk](http://www.forsikringsoplysningen.dk)

#### Spørgsmål om arbejdsskader:

Arbejdsskadestyrelsen  
Sankt Kjelds Plads 11  
Postboks 3000  
2100 København Ø  
[www.ask.dk](http://www.ask.dk)

