

# Kræftrehabilitering

Udfordringer i Silkeborg kommune

# Kræftrehabilitering i Silkeborg

- 3 hold, heraf 2 i naturen
- Samarbejde med KB
- Undervisning i cafe
- Mulighed for rådgivning ved KB

# Visitation og henvendelser

- Samarbejde med jobcenter for sygemeldte
- Selvhenvendelser
- Opslag og pjecer på behandlingsafdelinger
- Elektronisk henvisninger fra regionshospitaller (ganske få)

# Udfordringer i kommunal rehab

- Ganske få henvisninger fra regionshospitalerne og praktiserende læger
- Henvisningerne kommer fra afdelinger med "ildsjæle" der henviser

# Henvisningstidspunkt

- Ikke velbeskrevet i forløbsprogram og kræftplanerne
- Ikke defineret hvilke afdeling der er ansvarlig
- Dvs alles ansvar - og ingen gør det 😞

# Vores oplevelser

- De henvisninger vi modtager:
- Er ofte for tidligt i forløbet.  
-ingen problem, vi kontakter borgeren og laver en aftale om opfølgning
- Borgeren ved vi findes OG vi ved at borgeren findes, så vi kan kontakte senere

# Effekt af få henvisninger

- Lille andel af sårbare borgere i kræftrehabilitering
- Der er ikke nogle i det kommunale system der kender pensionerede borgere med kræft (med mindre hjemmesygeplejen er i kontakt)
- Ulighed i sundhed øges

## Vi kunne ønske os

- Notat i alle borgeres journaler om der er sendt henvisning til kommunal rehabilitering
- Opmærksomhed på at alle afdelinger bør henvise. Evt. som en konkurrence mellem afdelingerne
- En stifinder ordning for alle sårbare, fx kortuddannede



# Hvilke borgere ser vi?

- Naturkræfter 46 deltagere
- 22% kommer efter kontakt fra hospitalet
- 12% har andre diagnoser end kræft

# Naturkræfter alder

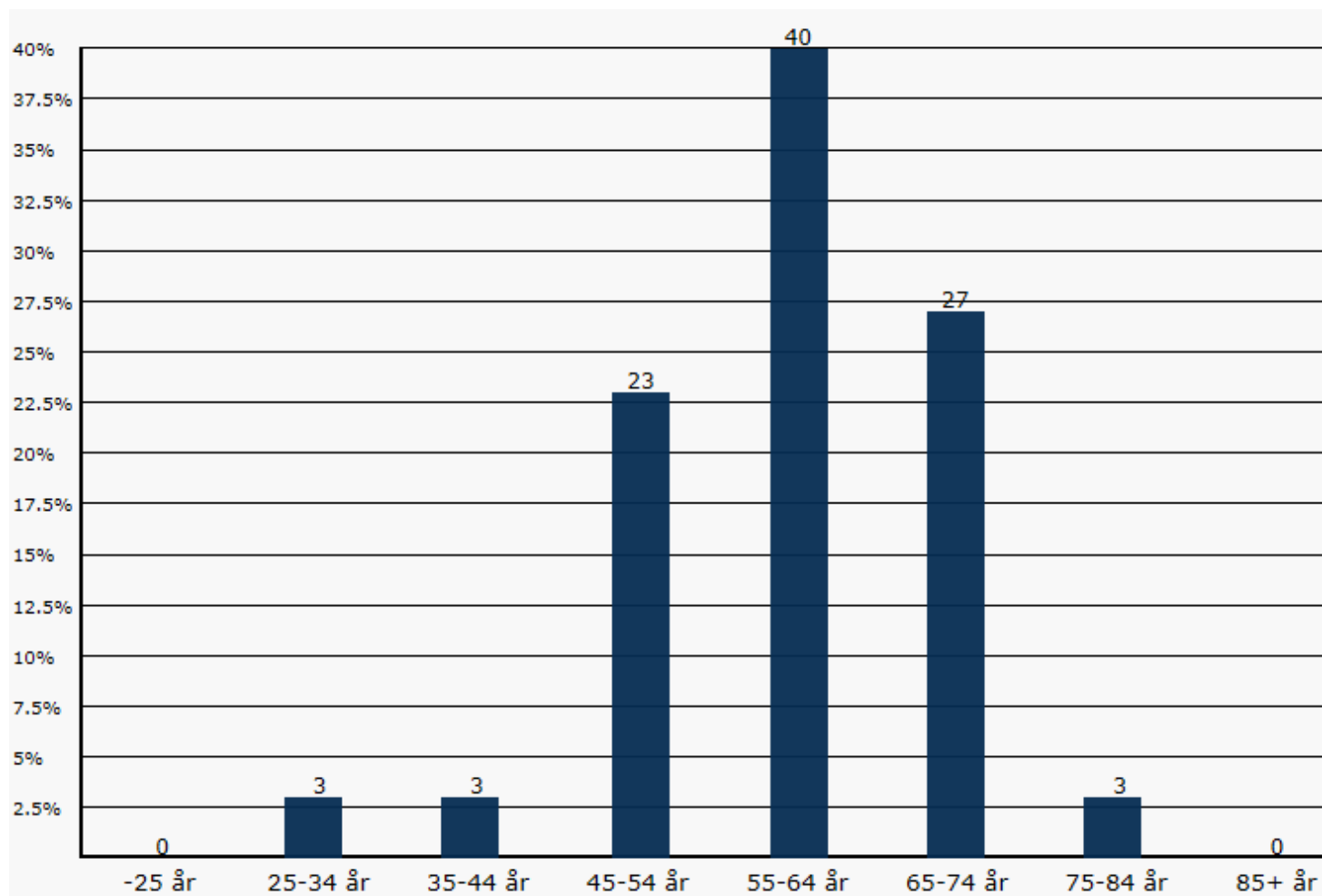

# Naturkræfter uddannelse

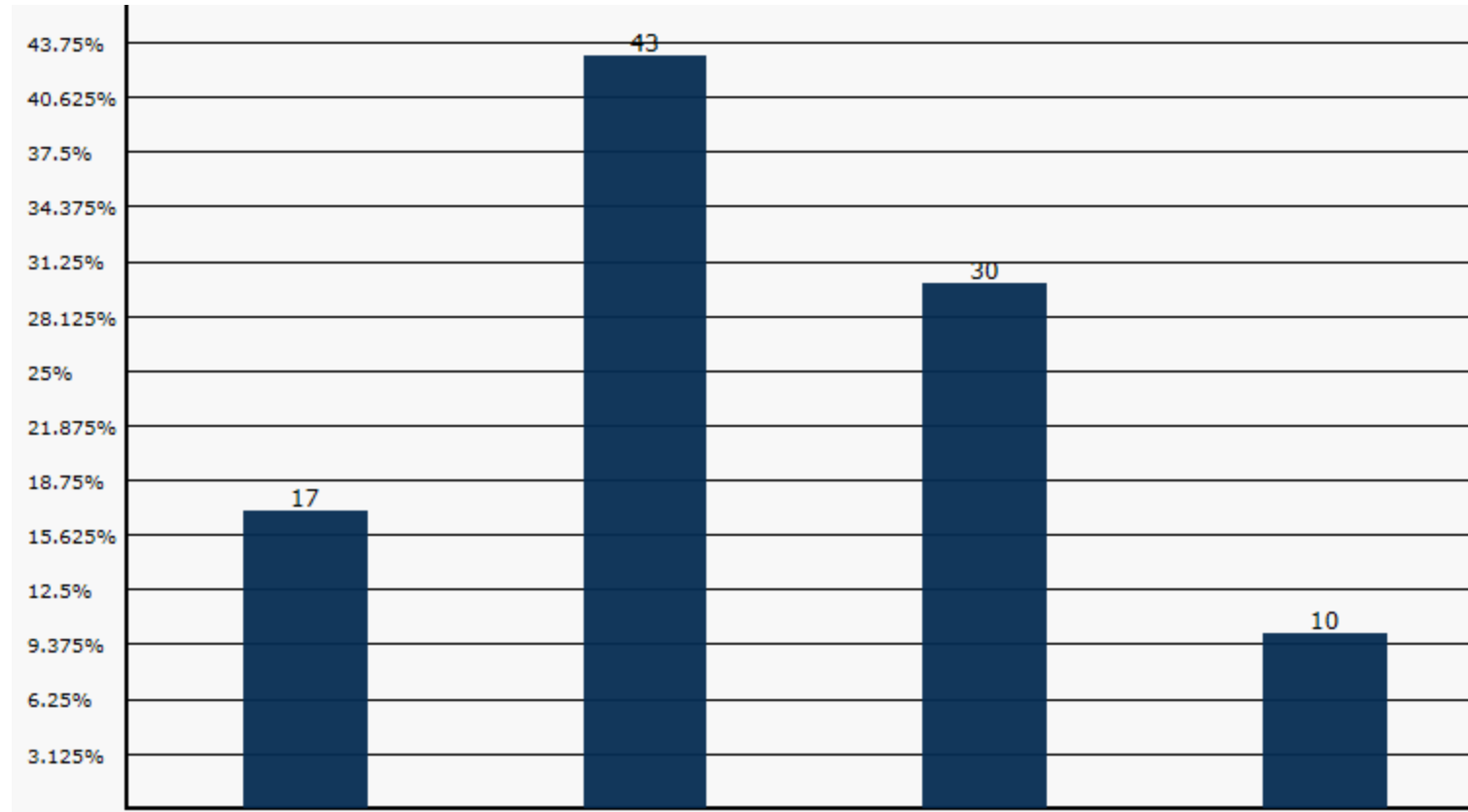

# Naturkræfter lønindkomst

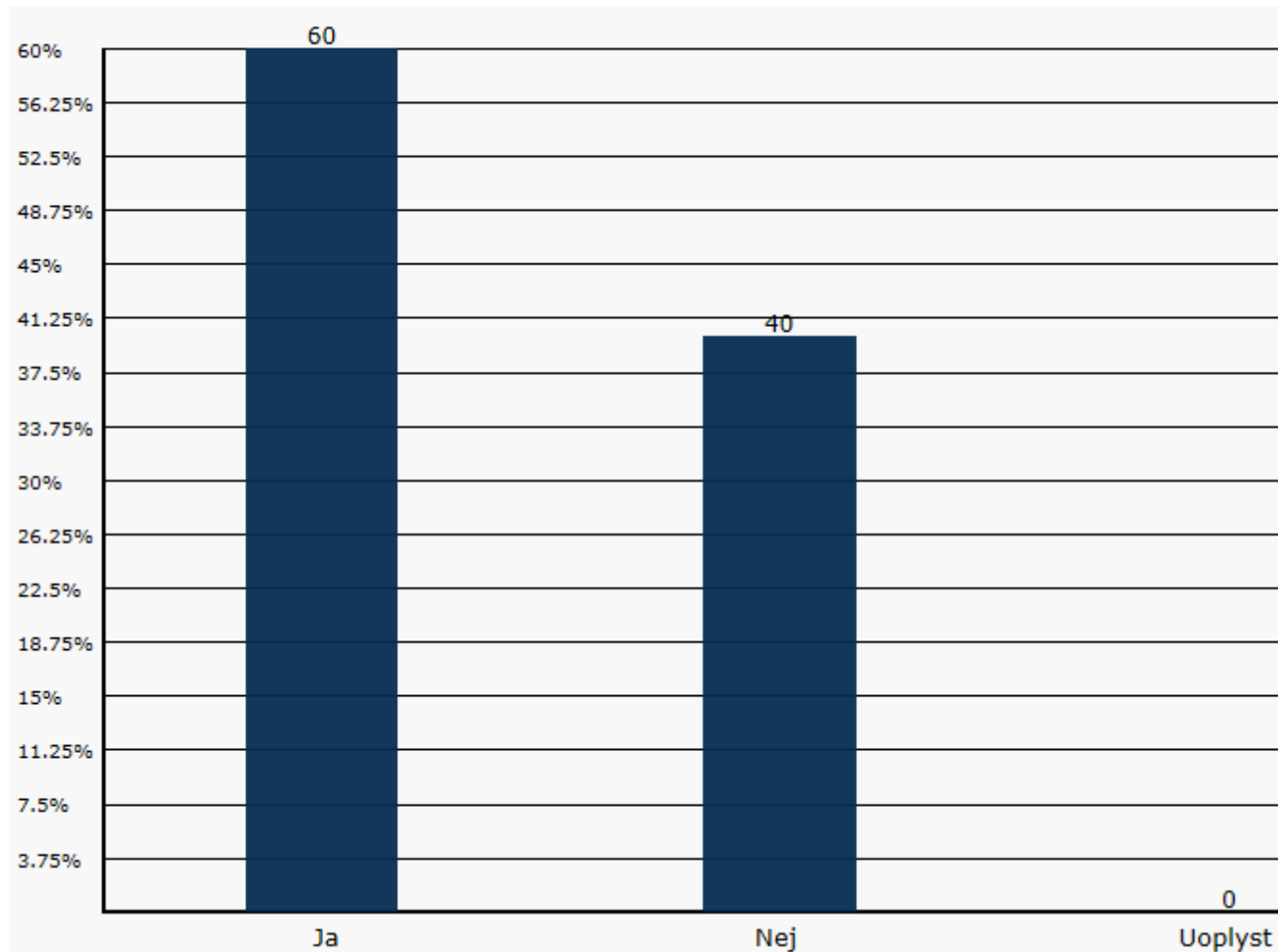

# Blandet kræfthold alder

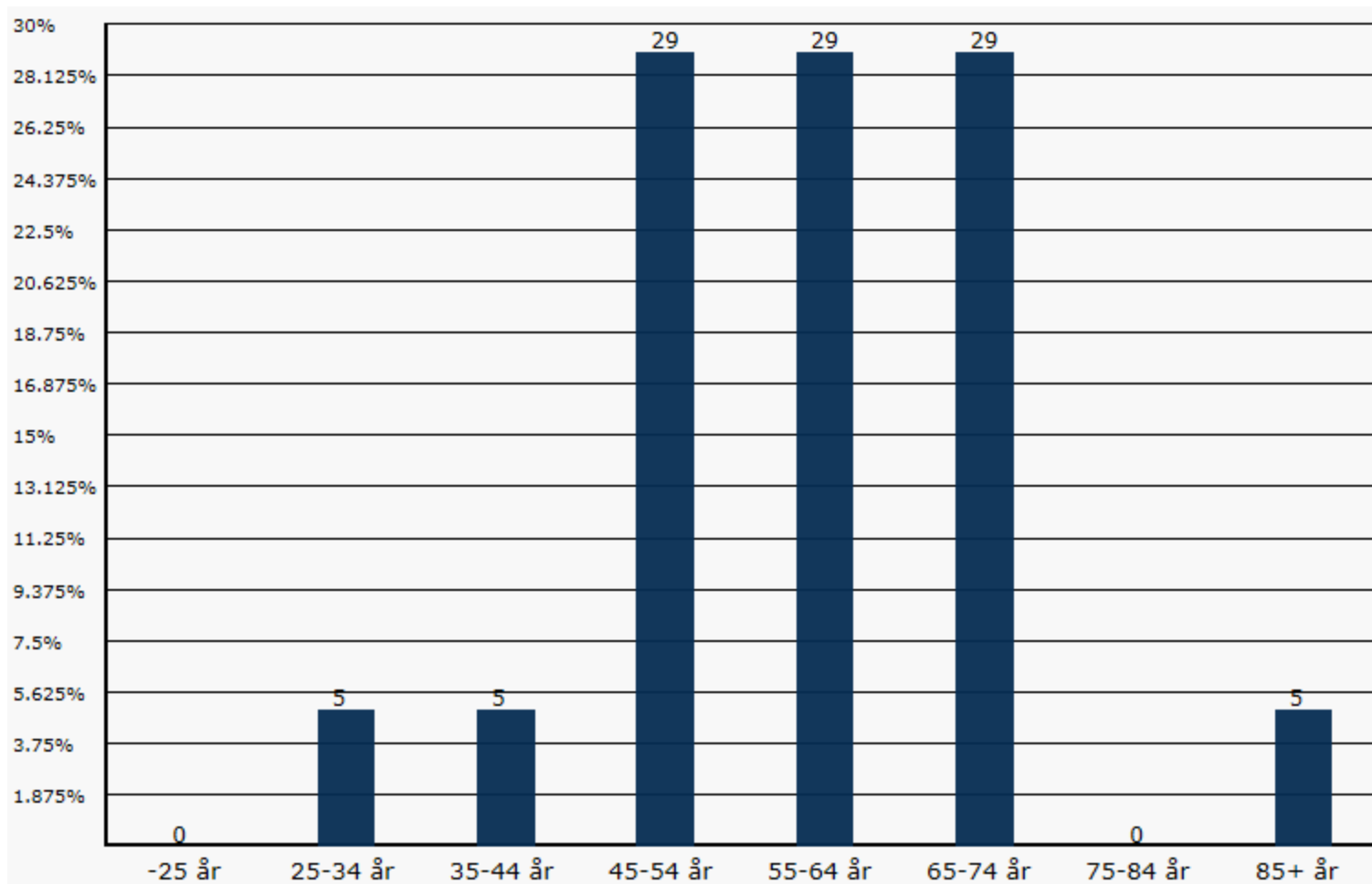

# Blandet kræfthold uddannelse

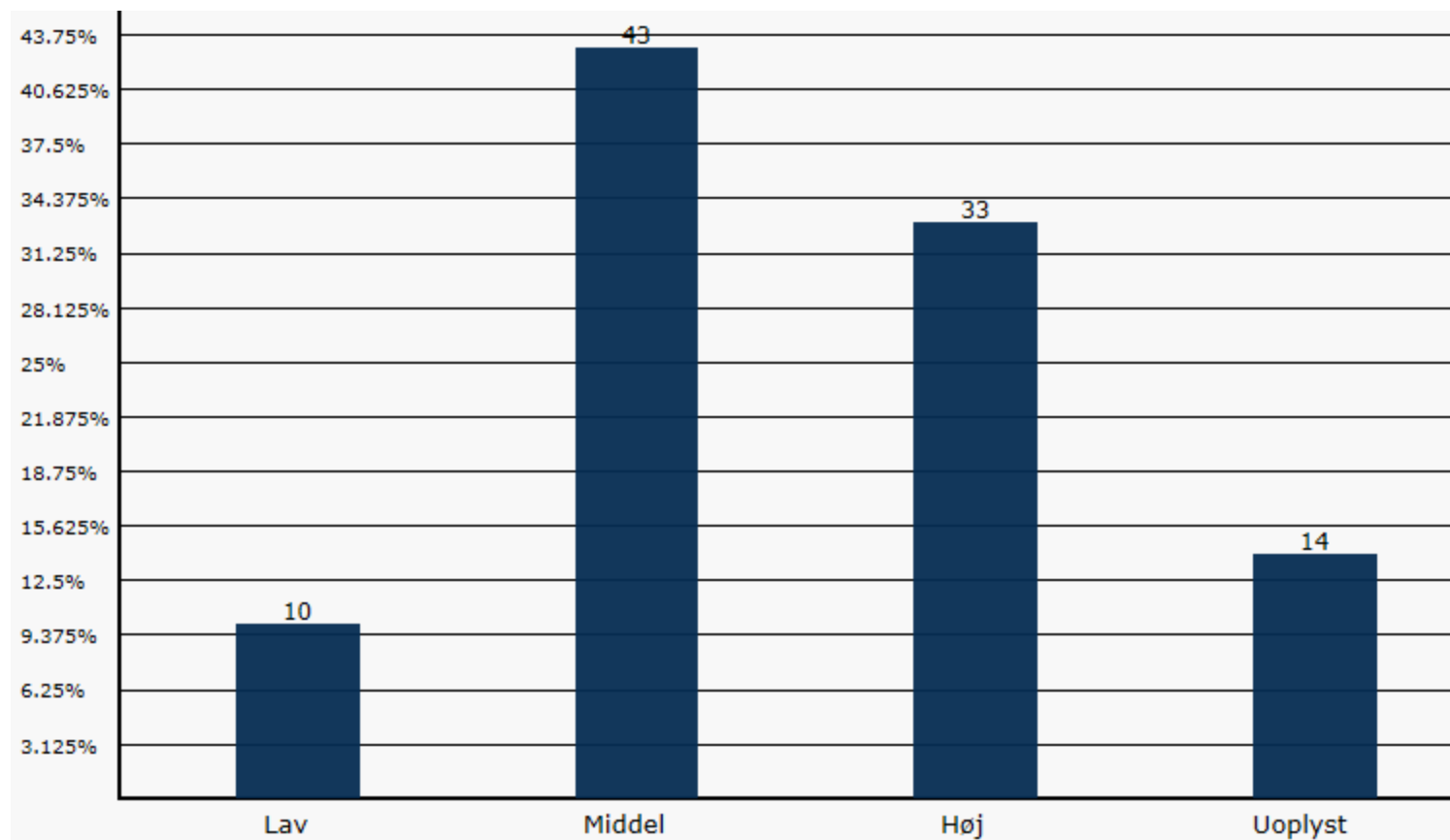

# Blandet kræfthold lønindkomst

