

Ventelisterapport for børne- og ungdomspsykiatrien og voksenpsykiatrien juni 2013

Opgjort pr. 30. juni 2013, sammenlignet med data opgjort 31. maj 2013

Ventelisterapporten opgøres som et snapshot af, hvor mange patienter der på en given dato står som ventende, samt hvor længe patienten har ventet.
 For børne- og ungdomspsykiatrien er oplyst antal patienter, der venter på udredning.
 I voksenpsykiatrien skelnes der i de fleste tilfælde ikke mellem patienter, som venter på udredning, og patienter, som venter på behandling. Begge registreres som ventende til udredning/behandling.

Antal henvisninger opgøres som det totale antal henvisninger der er indkommet i en given periode. Antal henvisninger og antal ventende patienter kan derfor ikke umiddelbart sammenlignes.

Antal patienter på venteliste til voksenpsykiatriske afdelinger 30. juni 2013

	Ventet under 2 måneder			Ventet over 2 måneder			Patienter i alt		
	Maj 2013	Juni 2013	Udvikling	Maj 2013	Juni 2013	Udvikling	Maj 2013	Juni 2013	Udvikling
Vest	335	365	30	138	175	37	473	540	67
Horsens	135	156	21	84	81	-3	219	237	18
Viborg-Skive	121	82	-39	69	63	-6	190	145	-45
Randers	130	165	35	29	29	0	159	194	35
Silkeborg	99	89	-10	37	27	-10	136	116	-20
Afdeling P	112	66	-46	9	35	26	121	101	-20
Afdeling Q	237	279	42	168	122	-46	405	401	-4
Afdeling R	6	7	1	4	3	-1	10	10	0
Afdeling M	170	142	-28	40	20	-20	210	162	-48
I alt	1345	1351	6	578	555	-23	1923	1906	-17

Kilde: EPJ rapporten "Ventende patienter" dato for udtræk 9.7.2013

Udviklingen i antal ventende patienter samt antal henvisninger i perioden i voksenpsykiatrien for perioden 28. februar 2009 – 30. juni 2013

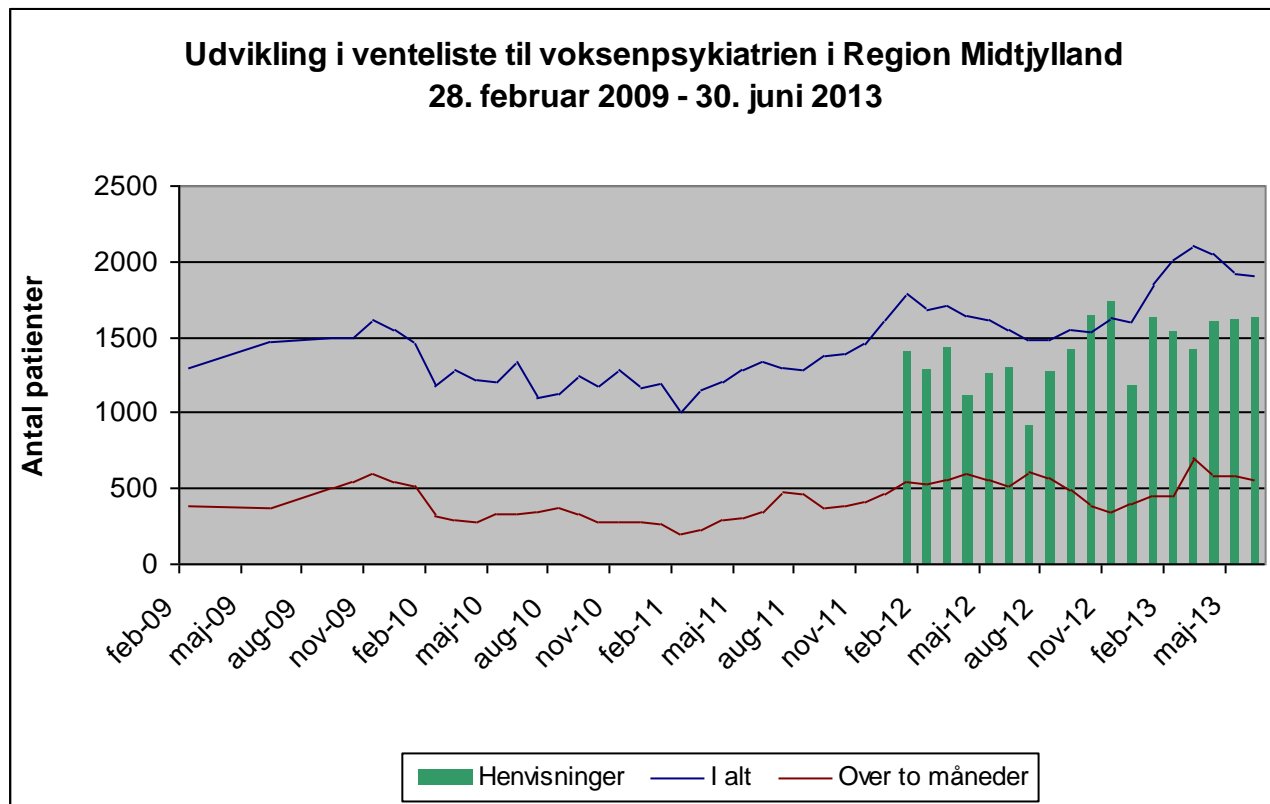

Antal patienter på venteliste til Børne- og ungdomspsykiatrien 30. juni 2013

	Ventet under 2 måneder			Ventet 2 – 12 måneder			Ventet over 12 måneder		
	Maj 2013	Juni 2013	Udvikling	Maj 2013	Juni 2013	Udvikling	Maj 2013	Juni 2013	Udvikling
BUC	334	343	9	129	94	-35	0	0	0
BUC CfS*	49	45	-4	1	0	-1	0	0	0
BUC i alt	383	388	5	130	94	-36	0	0	0
Friklinikken	80	45	-35	5	19	14	0	0	0
B&U i alt	463	433	-30	135	113	-22	0	0	0

	Venteliste i alt		
	Maj 2013	Juni 2013	Udvikling
BUC	463	437	-26
BUC CfS*	50	45	-5
BUC i alt	513	482	-31
Friklinikken	85	64	-21
B&U i alt	598	546	-52

Kilde: EPJ rapporten "Ventende patienter"

* CfS: Center for Spiseforstyrrelser

Udviklingen i antal ventende patienter til udredning samt antal henvisninger i perioden for børne- og ungdomspsykiatrien i perioden 31. januar 2009 -30. juni 2013

