

Ventelisterapport for voksenpsykiatrien og børne- og ungdomspsykiatrien medio november 2014 - omfatter kun patienter, som er henvist FØR d. 1. september 2014

Opgjort pr. 15. november 2014

Ventelisterapporten er et snapshot af, hvor mange patienter der på en given dato står som ventende, samt hvor længe patienten har ventet.

For patienter i voksenpsykiatrien, som er henvist FØR d. 1. september 2014 skelnes der i de fleste tilfælde ikke mellem patienter, som venter på udredning, og patienter, som venter på behandling. Begge registreres som ventende til udredning/behandling.

For patienter i børne- og ungdomspsykiatrien, som er henvist FØR d. 1. september 2014 er oplyst antal patienter, der venter på udredning.

**Der er ingen tilgang til denne venteliste.
Denne venteliste vil derfor gradvist blive afviklet, i takt med at patienter tages i udredning/behandling.**

Ventende patienter, som er henvist efter d. 1. september 2014, er opgjort særskilt i en ny venteliste, som opdeler ventende i hhv. ventende på udredning og ventende på behandling.

Voksenpsykiatrien – patienter henvist FØR 1. september 2014

Antal patienter på venteliste til voksenpsykiatriske afdelinger 15. november 2014

	0 -1 måned	1-2 måneder	2-12 måneder	Ventende i alt
Vest	0	0	27	27
Horsens	0	0	2	2
Viborg-Skive	0	0	3	3
Randers	0	0	2	2
Silkeborg	0	0	3	3
Afdeling P	0	0	0	0
Afdeling Q	0	0	18	18
Afdeling R	0	0	0	0
Afdeling M	0	0	0	0
I alt	0	0	55	55

Kilde: MidtEPJ rapporten "Ventende patienter" dato for udtræk af data: 23.11.2014

Antal patienter på venteliste til voksenpsykiatriske afdelinger 31. oktober 2014

	0 -1 måned	1-2 måneder	2-12 måneder	Ventende i alt
Vest	0	0	37	37
Horsens	0	0	5	5
Viborg-Skive	0	0	5	5
Randers	0	0	5	5
Silkeborg	0	0	3	3
Afdeling P	0	0	0	0
Afdeling Q	0	0	24	24
Afdeling R	0	0	1	1
Afdeling M	0	0	0	0
I alt	0	0	80	80

Kilde: MidtEPJ rapporten "Ventende patienter" dato for udtræk af data: 6.11.2014

Udvikling i ventelisten for voksenpsykiatrien fra 31.10.2014 –15.11.2014

	0 -1 måned	1-2 måneder	2-12 måneder	Ventende i alt
Vest	0	0	-10	-10
Horsens	0	0	-3	-3
Viborg-Skive	0	0	-2	-2
Randers	0	0	-3	-3
Silkeborg	0	0	0	0
Afdeling P	0	0	0	0
Afdeling Q	0	0	-6	-6
Afdeling R	0	0	-1	-1
Afdeling M	0	0	0	0
I alt	0	0	-25	-25

Antal patienter på venteliste på voksenpsykiatriske afdelinger i perioden 1. halvdel januar 2014 – 1. halvdel november 2014

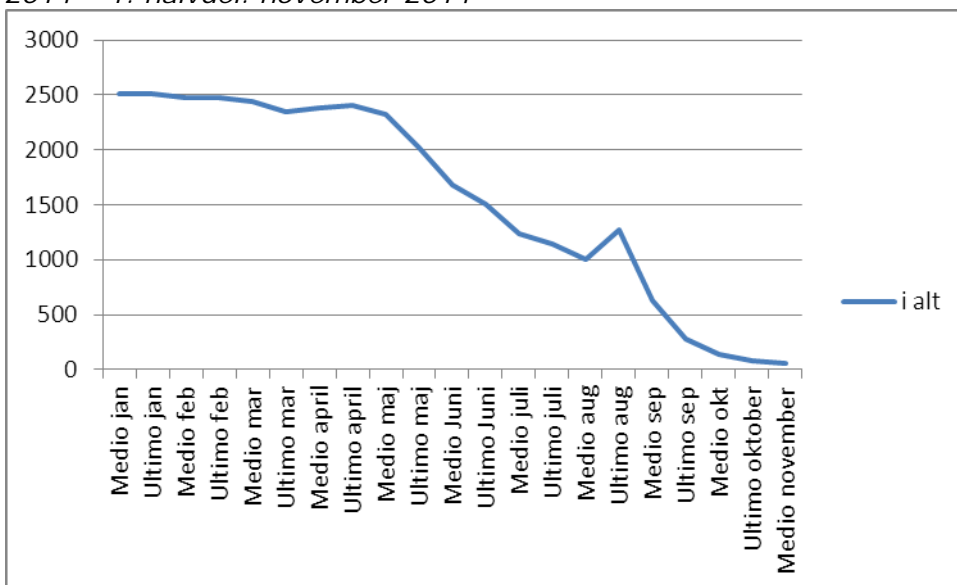

Kilde: MidtEPJ rapporten "Ventende patienter" dato for seneste udtræk af data: 23.11.2014

Børne- og ungdomspsykiatrien – patienter henvist FØR 1. september 2014

Har ingen patienter henvist før 1. september 2014, som ikke er taget i udredning/behandling

