

Ny opdeling - Ventelisterapport for børne- og ungdomspsykiatrien og voksenpsykiatrien februar 2014

Opgjort pr. 28. februar 2014

Antal henvisninger opgøres som det totale antal henvisninger der er indkommet i en given periode. Antal henvisninger og antal ventende patienter kan derfor ikke umiddelbart sammenlignes.

For børne- og ungdomspsykiatrien er oplyst antal patienter, der venter på udredning.

I voksenpsykiatrien skelnes der i de fleste tilfælde ikke mellem patienter, som venter på udredning, og patienter, som venter på behandling. Begge registreres som ventende til udredning/behandling.

Antal patienter på venteliste til voksenpsykiatriske afdelinger 28. februar 2014

	0 -1 måned	1-2 måneder	2-12 måneder	Ventende i alt
Vest	210	153	251	614
Horsens	142	75	113	330
Viborg-Skive	118	67	96	281
Randers	99	61	19	179
Silkeborg	57	40	53	150
Afdeling P	41	19	7	67
Afdeling Q	229	205	181	615
Afdeling R	5	4	1	10
Afdeling M	143	56	25	224
I alt	1044	680	746	2470

Kilde: MidtEPJ rapporten "Ventende patienter" dato for udtræk af data: 6.3.2014

Antal patienter på venteliste samt antal henvisninger til voksenpsykiatriske afdelinger 28. februar 2014

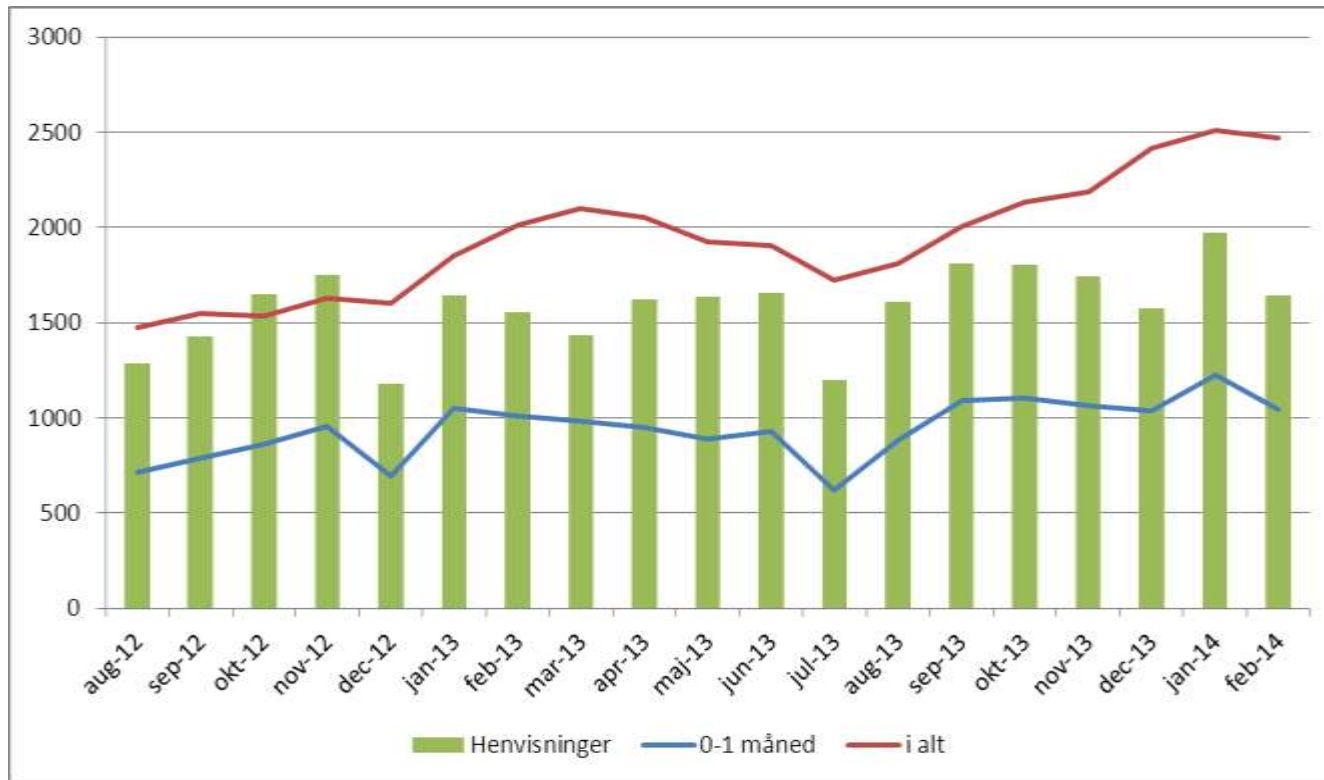

Antal patienter på venteliste til børne- og ungdomspsykiatrien 28. februar 2014

	0-1 måned	1-2 mdr	2-12 mdr	I alt
BUC	300	214	105	619
BUC CfS*	33	13		46
BUC i alt	333	227	105	665
Friklinikken	34	49	11	94
B&U i alt	367	276	116	759

Kilde: MidtEPJ rapporten "Ventende patienter" dato for udtræk af data: 6.3.2014

Antal patienter på venteliste til børne- og ungdomspsykiatrien 28.februar 2014

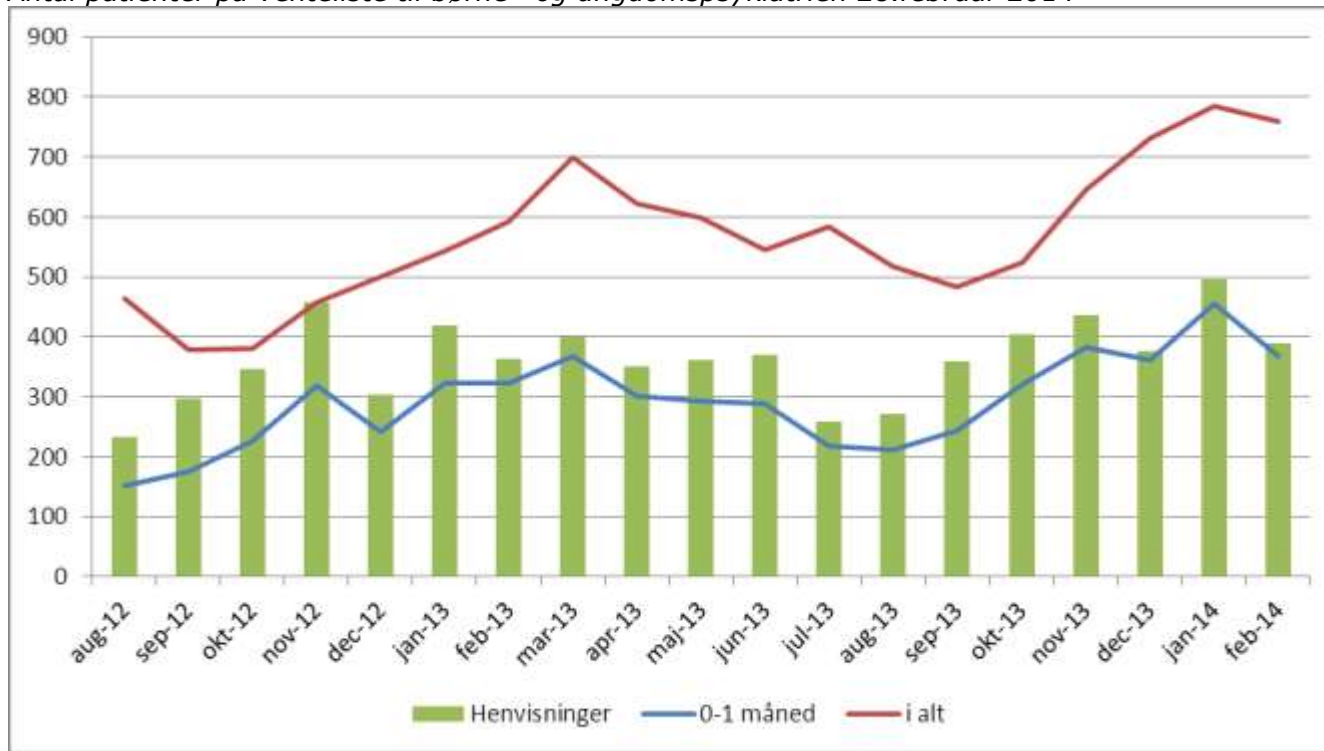

Ambulant aktivitet og måltal i perioden januar 2012 – februar 2014

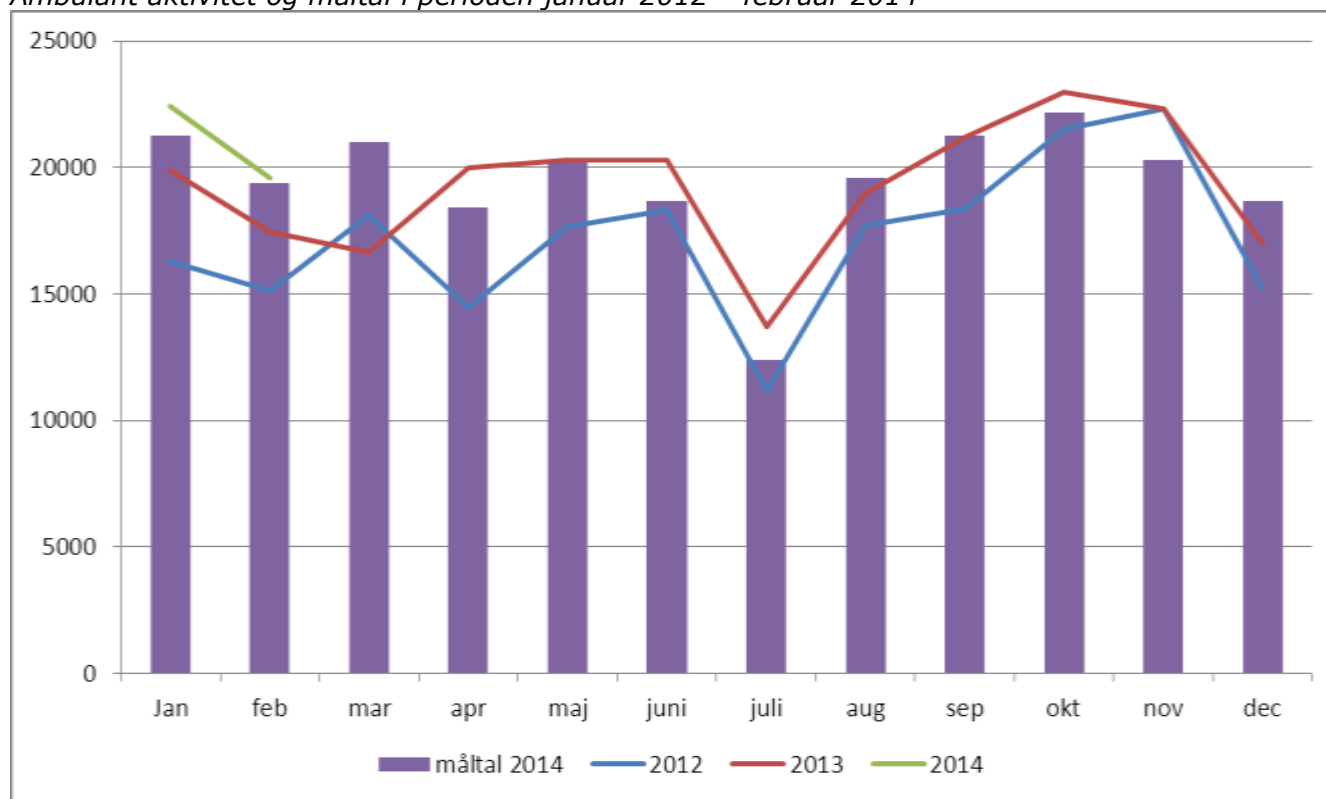

Kilde: InfoRM

Anm. Grafen viser den samlede ambulante aktivitet for voksen- og børn og ungepsykiatri.