

Ventelisterapport for voksenpsykiatrien og børne- og ungdomspsykiatrien ultimo juli 2014

Opgjort pr. 31. juli 2014

Ventelisterapporten er et snapshot af, hvor mange patienter der på en given dato står som ventende, samt hvor længe patienten har ventet.

I voksenpsykiatrien skelnes der i de fleste tilfælde ikke mellem patienter, som venter på udredning, og patienter, som venter på behandling. Begge registreres som ventende til udredning/behandling.

For børne- og ungdomspsykiatrien er oplyst antal patienter, der venter på udredning.

Antal henvisninger er opgjort som det totale antal henvisninger, der er indkommet i en given periode. Antal henvisninger og antal ventende patienter kan derfor ikke umiddelbart sammenlignes.

Fra marts måned 2014 opgøres ventelisten to gange om måneden. Opgørelserne laves herefter pr. ultimo måneden og pr. medio måneden. Antallet af eksterne henvisninger opgøres også to gange om måneden.

Voksenpsykiatrien

Antal patienter på venteliste til voksenpsykiatriske afdelinger 31. juli 2014

| | 0 -1 måned | 1-2 måneder | 2-12 måneder | Ventende i alt |
|--------------|------------|-------------|--------------|----------------|
| Vest | 111 | 72 | 180 | 363 |
| Horsens | 45 | 42 | 21 | 108 |
| Viborg-Skive | 51 | 39 | 13 | 103 |
| Randers | 53 | 40 | 22 | 115 |
| Silkeborg | 22 | 8 | 9 | 39 |
| Afdeling P | 30 | 8 | 6 | 44 |
| Afdeling Q | 91 | 105 | 65 | 261 |
| Afdeling R | 5 | 0 | 0 | 5 |
| Afdeling M | 80 | 18 | 5 | 103 |
| I alt | 488 | 332 | 321 | 1141 |

Kilde: MidtEPJ rapporten "Ventende patienter" dato for udtræk af data: 8.8.2014

Antal patienter på venteliste til voksenpsykiatriske afdelinger 15. juli 2014

| | 0 -1 måned | 1-2 måneder | 2-12 måneder | Ventende i alt |
|--------------|------------|-------------|--------------|----------------|
| Vest | 138 | 64 | 200 | 402 |
| Horsens | 74 | 34 | 8 | 116 |
| Viborg-Skive | 79 | 17 | 20 | 116 |
| Randers | 74 | 24 | 12 | 110 |
| Silkeborg | 27 | 7 | 16 | 50 |
| Afdeling P | 30 | 2 | 5 | 37 |
| Afdeling Q | 140 | 84 | 54 | 278 |
| Afdeling R | 8 | 0 | 0 | 8 |
| Afdeling M | 104 | 16 | 3 | 123 |
| I alt | 674 | 248 | 318 | 1240 |

Kilde: MidtEPJ rapporten "Ventende patienter" dato for udtræk af data: 8.8.2014

Udvikling i ventelisten for voksenpsykiatrien fra 15.7.2014 – 31.7.2014

| | 0 -1 måned | 1-2 måneder | 2-12 måneder | Ventende i alt |
|--------------|------------|-------------|--------------|----------------|
| Vest | -27 | 8 | -20 | -39 |
| Horsens | -29 | 8 | 13 | -8 |
| Viborg-Skive | -28 | 22 | -7 | -13 |
| Randers | -21 | 16 | 10 | 5 |
| Silkeborg | -5 | 1 | -7 | -11 |
| Afdeling P | 0 | 6 | 1 | 7 |
| Afdeling Q | -49 | 21 | 11 | -17 |
| Afdeling R | -3 | 0 | 0 | -3 |
| Afdeling M | -24 | 2 | 2 | -20 |
| I alt | -186 | 84 | 3 | -99 |

Antal patienter på venteliste samt antal henvisninger til voksenpsykiatriske afdelinger i perioden august 2012 – juli 2014

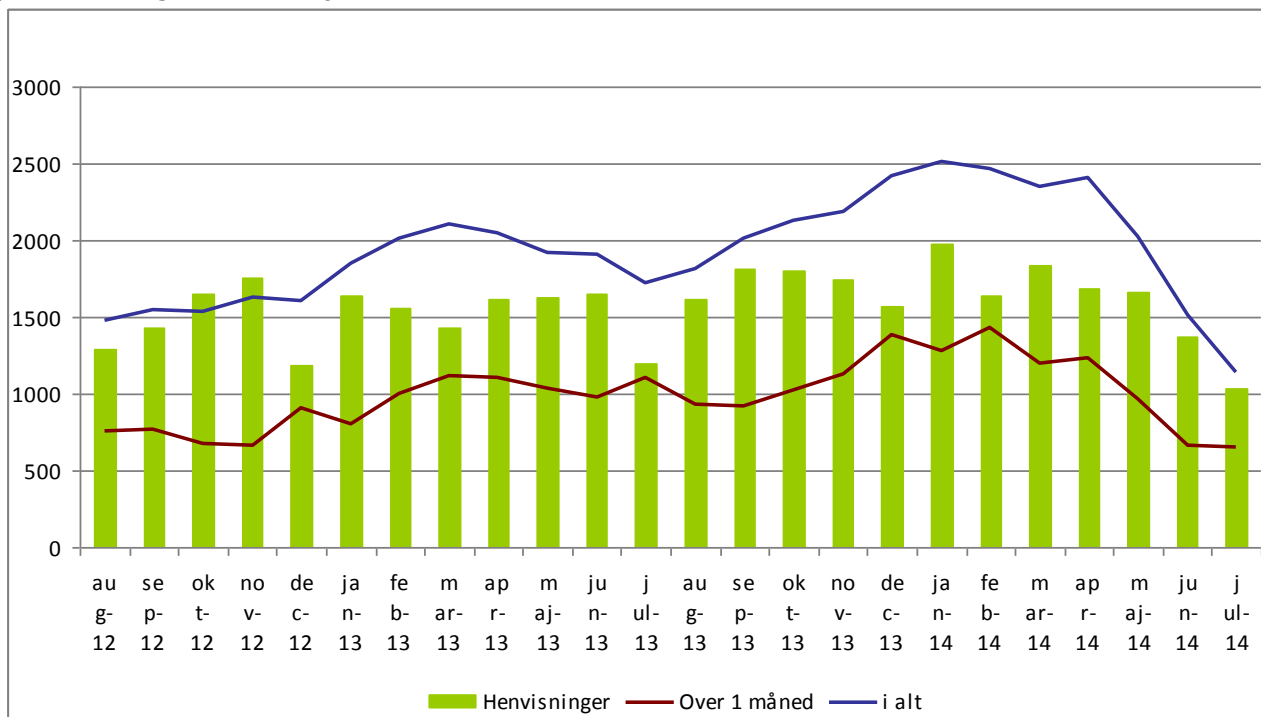

Antal patienter på venteliste samt antal henvisninger til voksenpsykiatriske afdelinger i perioden januar 2014 – 31. juli 2014

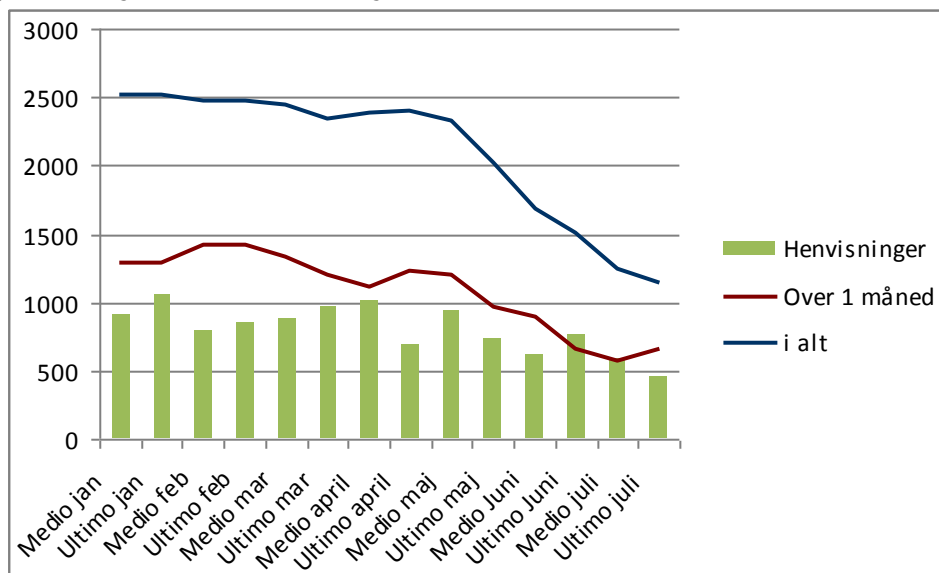

Kilde: MidtEPJ rapporten "Ventende patienter" dato for seneste udtræk af data: 8.8.2014
 Bemærk: Fra marts måned 2014 opgøres ventelisten 2 gange om måneden, pr. ultimo måneden samt pr. medio måneden.

Børne- og ungdomspsykiatrien

Antal patienter på venteliste til børne- og ungdomspsykiatrien 31. juli 2014

| | 0-1 måned | 1-2 mdr | 2-12 mdr | I alt |
|--------------|-----------|---------|----------|-------|
| BUC | 265 | 106 | 11 | 382 |
| BUC CfS* | 27 | 3 | 0 | 30 |
| BUC i alt | 292 | 109 | 11 | 412 |
| Friklinikken | 13 | 6 | 0 | 19 |
| B&U i alt | 305 | 115 | 11 | 431 |

Kilde: MidtEPJ rapporten "Ventende patienter" dato for udtræk af data: 8.8.2014

Antal patienter på venteliste til børne- og ungdomspsykiatrien 15. juli 2014

| | 0-1 måned | 1-2 mdr | 2-12 mdr | I alt |
|--------------|-----------|---------|----------|-------|
| BUC | 337 | 29 | 7 | 373 |
| BUC CfS* | 31 | 0 | 0 | 31 |
| BUC i alt | 368 | 29 | 7 | 404 |
| Friklinikken | 18 | 0 | 0 | 18 |
| B&U i alt | 386 | 29 | 7 | 422 |

Kilde: MidtEPJ rapporten "Ventende patienter" dato for udtræk af data: 8.8..2014

Udvikling i ventelisten for børn- og ungdomspsykiatrien fra 15.7.2014 – 31.7.2014

| | 0-1 måned | 1-2 mdr | 2-12 mdr | I alt |
|--------------|-----------|---------|----------|-------|
| BUC | -72 | 77 | 4 | 9 |
| BUC CfS* | -4 | 3 | 0 | -1 |
| BUC i alt | -76 | 80 | 4 | 8 |
| Friklinikken | -5 | 6 | 0 | 1 |
| B&U i alt | -81 | 86 | 4 | 9 |

Antal patienter på venteliste til børne- og ungdomspsykiatrien i perioden august 2012 – juli 2014

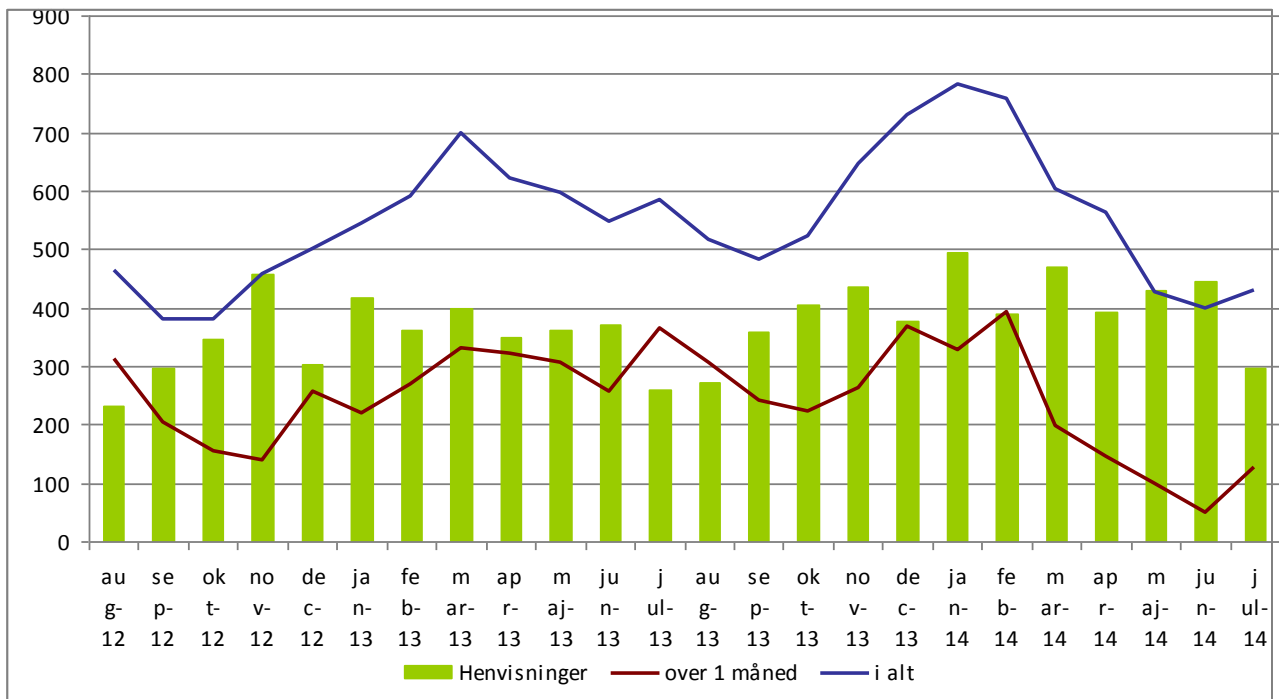

Antal patienter på venteliste til børne- og ungdomspsykiatrien i perioden januar 2014 – 30. juli 2014

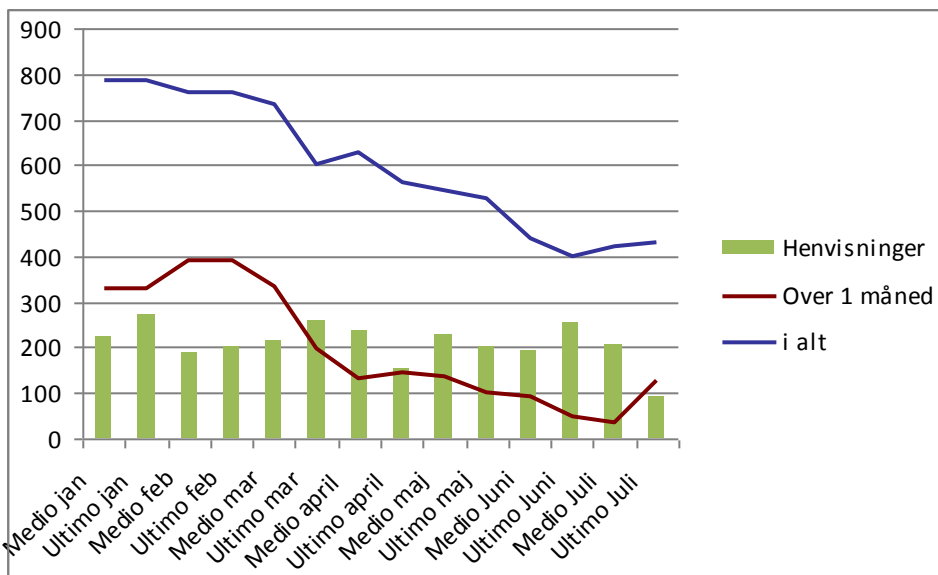

Kilde: MidtEPJ rapporten "Ventende patienter" dato for seneste udtræk af data: 8.8.2014

Bemærk: Fra marts måned 2014 opgøres ventelisten 2 gange om måneden, pr. ultimo måneden samt pr. medio måneden.

Psykiatrien Region Midtjylland

Antal eksterne henvisninger i perioden 1. halvdel januar 2014 – 2. halvdel juli 2014

| | Voksenpsykiatri | B&U | I alt |
|-------------------------|-----------------|-----|-------|
| 1. halvdel januar 2014 | 913 | 225 | 1138 |
| 2. halvdel januar 2014 | 1059 | 271 | 1330 |
| 1. halvdel februar 2014 | 787 | 188 | 975 |
| 2. halvdel februar 2014 | 852 | 201 | 1053 |
| 1. halvdel marts 2014 | 873 | 213 | 1086 |
| 2. halvdel marts 2014 | 966 | 258 | 1224 |
| 1. halvdel april 2014 | 1006 | 238 | 1244 |
| 2. halvdel april 2014 | 687 | 154 | 841 |
| 1. halvdel maj 2014 | 932 | 230 | 1162 |
| 2. halvdel maj 2014 | 733 | 201 | 934 |
| 1. halvdel juni 2014 | 621 | 191 | 812 |
| 2. halvdel juni 2014 | 754 | 255 | 1009 |
| 1. halvdel juli 2014 | 581 | 205 | 786 |
| 2. halvdel juli 2014 | 455 | 92 | 547 |

Kilde: DM_sundhed/fact_kontakt via SAS den 8.8.2014