

Grenen

Idéoplæg ny afdeling Glesborg

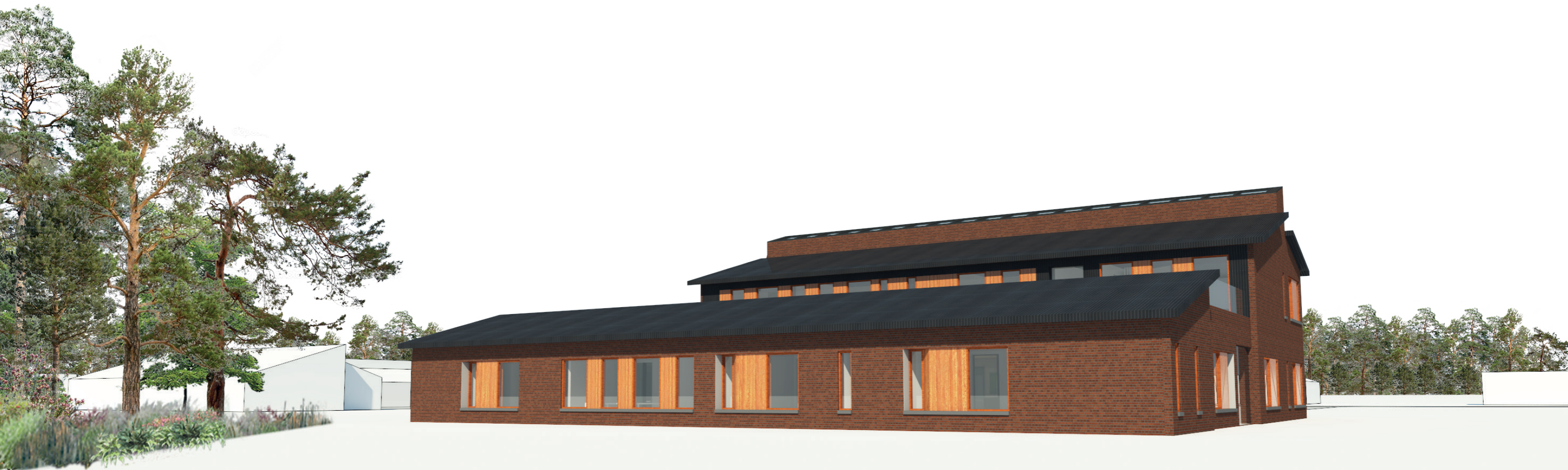

06.06.2016

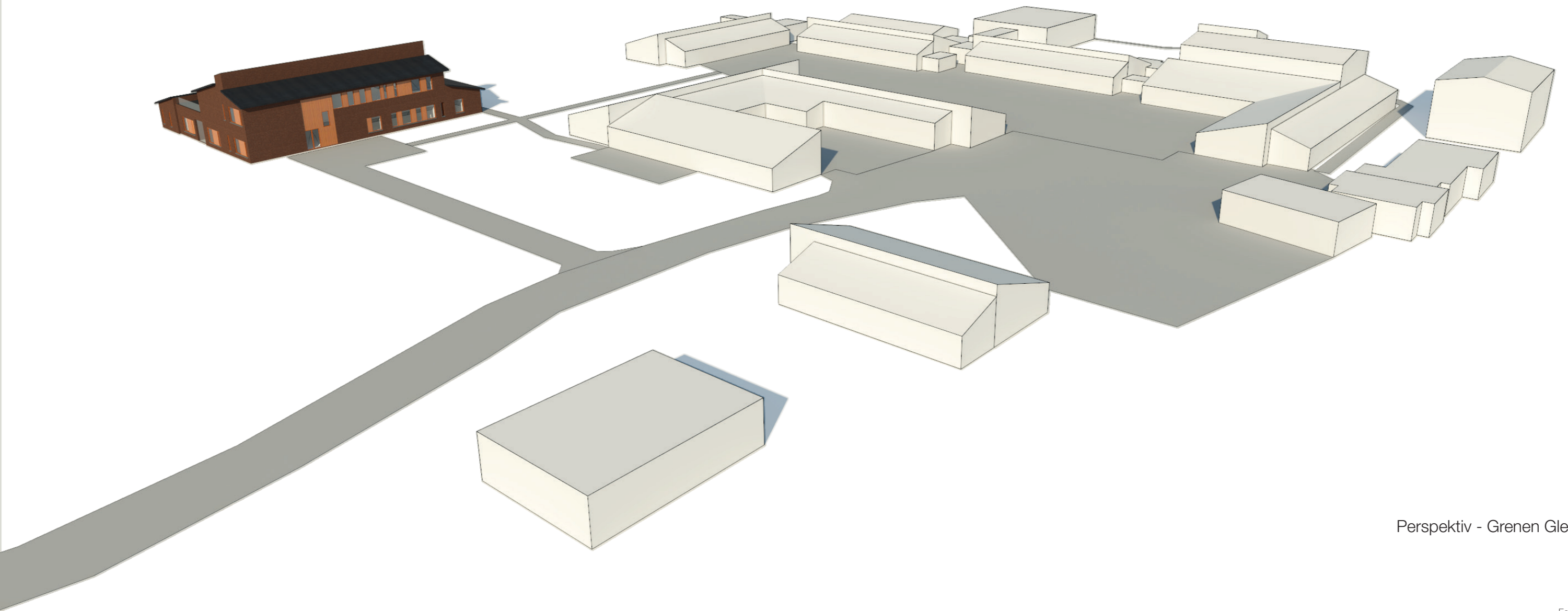

Perspektiv - Grenen Glesborg

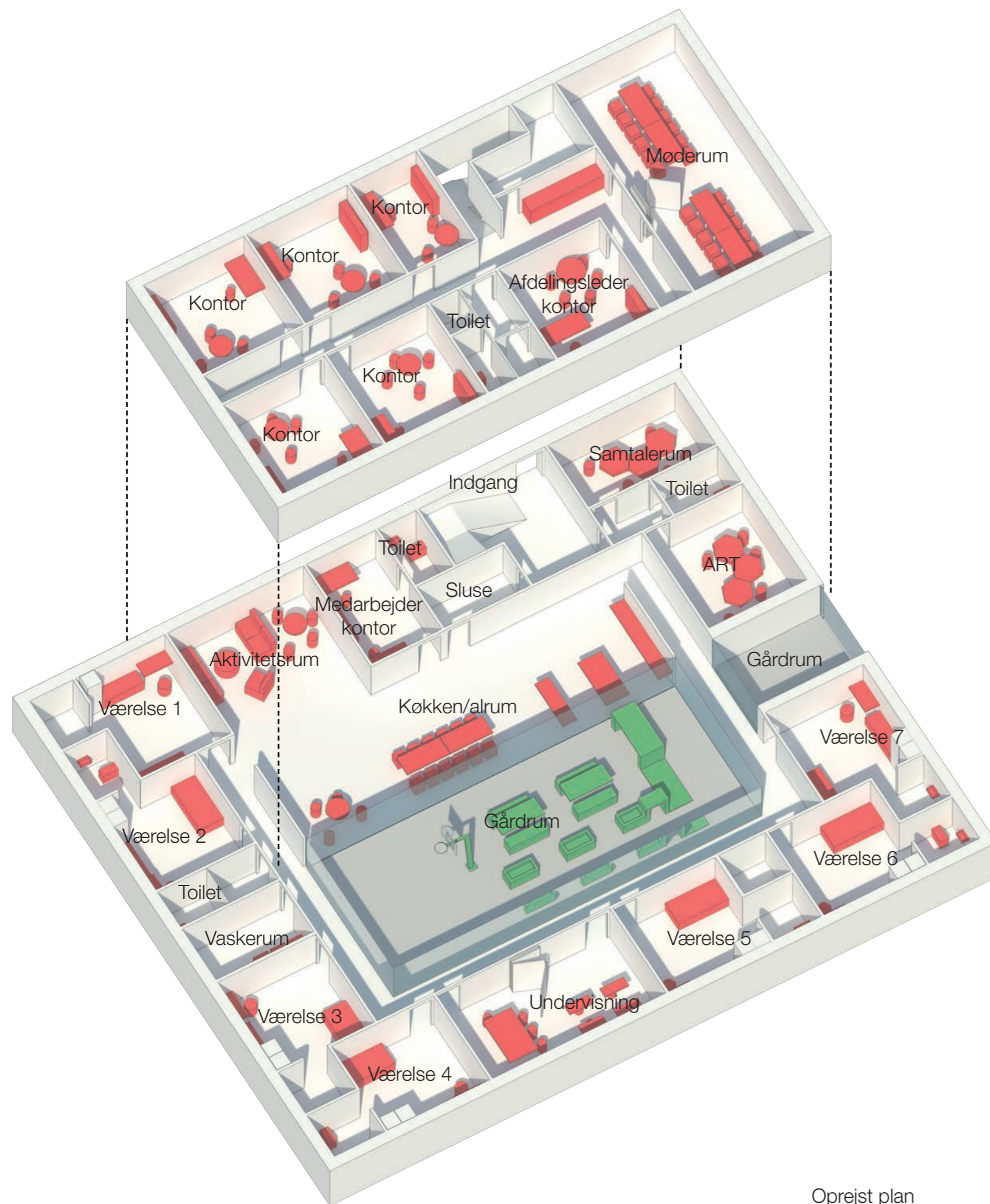

Oprejst plan

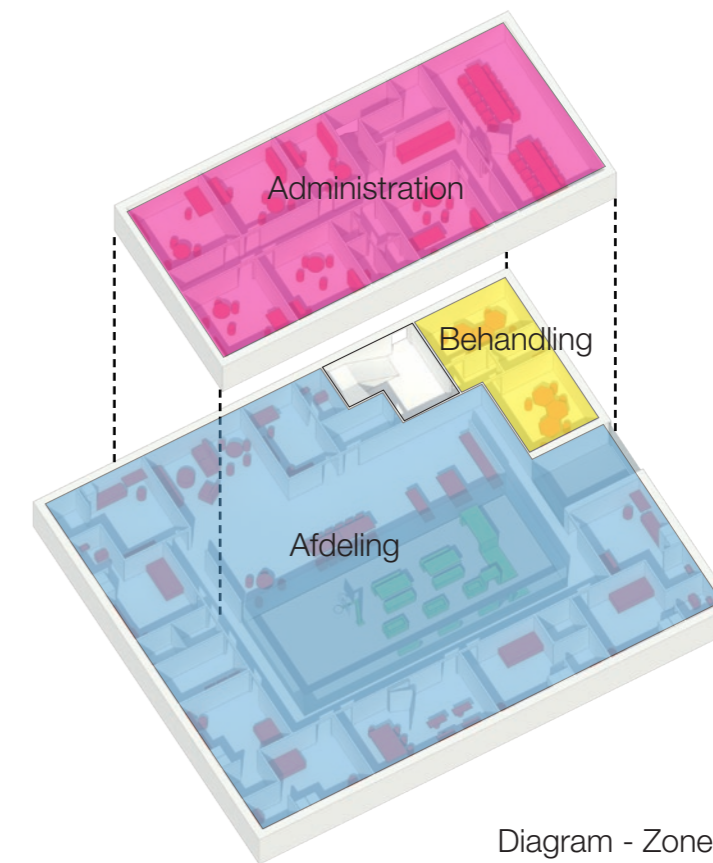

Diagram - Zoner

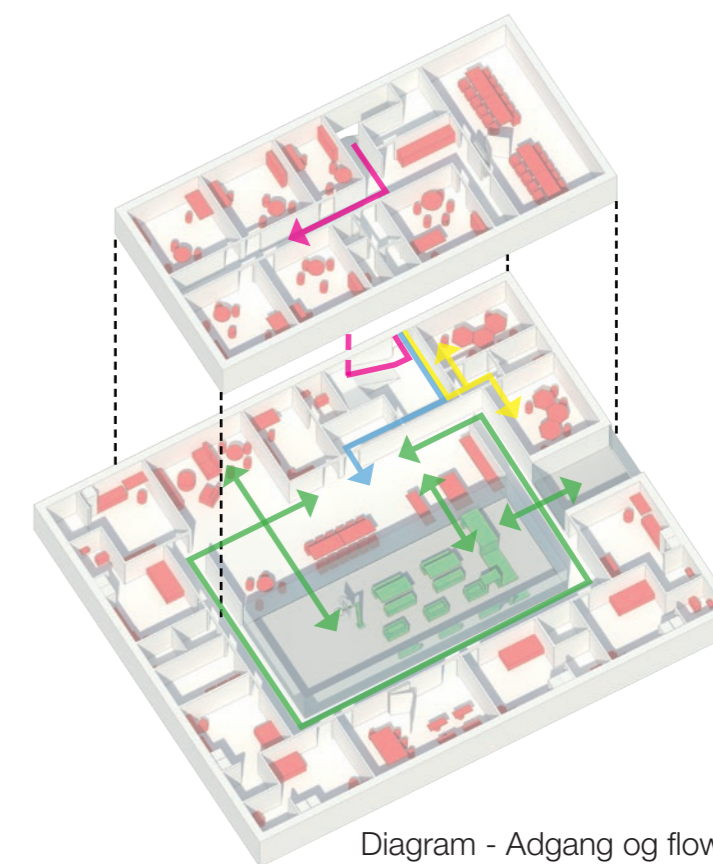
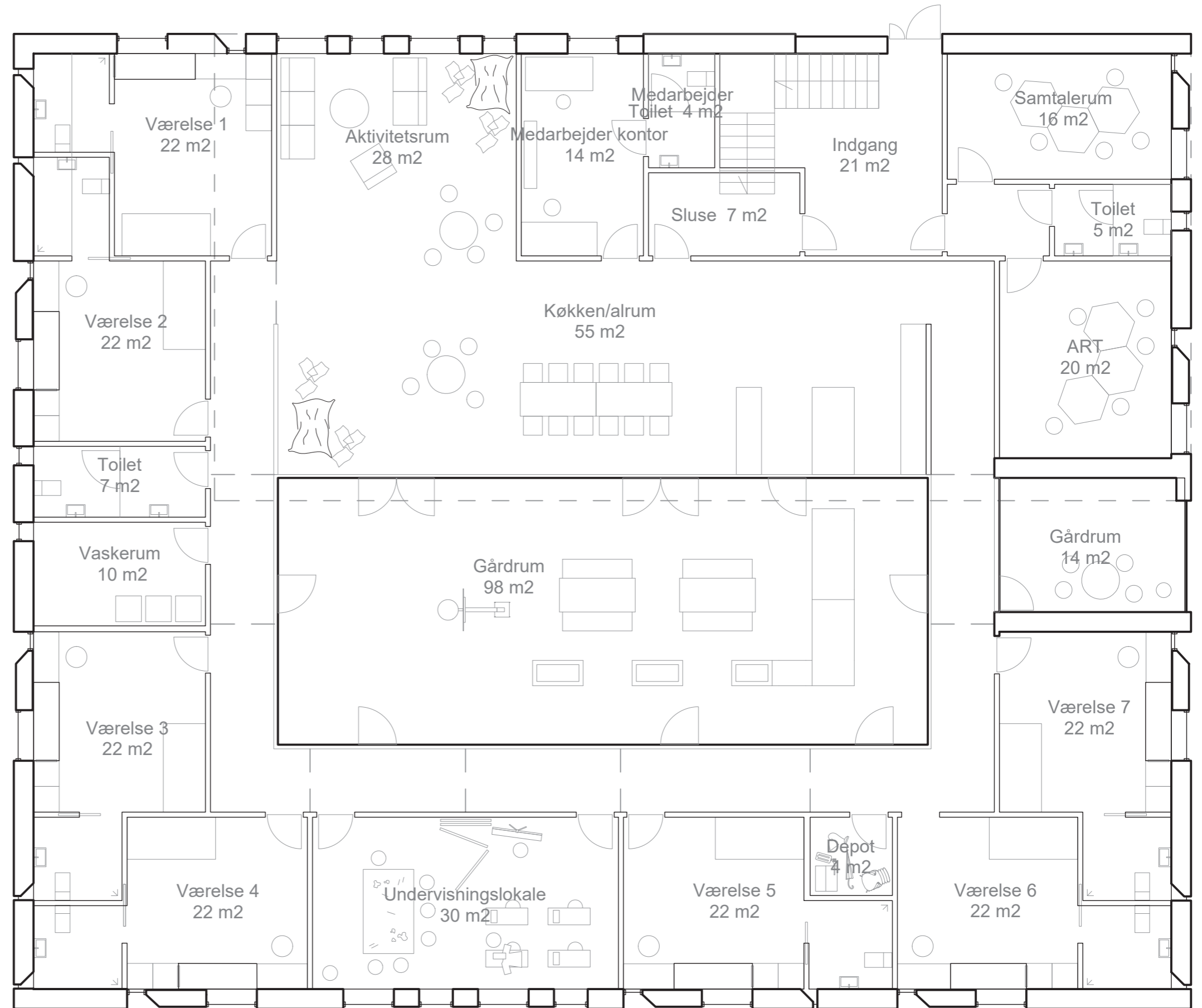

Diagram - Adgang og flow

Afdeling

Afdelingen indeholder 7 værelser, hvoraf det ene primært skal bruges som medarbejder-værelse. Et stort køkken/alrum, vil sammen med aktivitetsrummet og atriumgården, blive det interne omdrejningspunkt for det sociale fællesskab på afdelingen. Afdelingen vil have yderligere et gådrum, hvori en ung grundet eventuelle komplikationer vil kunne opholde sig uden at være sammen med andre unge, skulle situationen kræve det. Afdelingen giver mulighed for intern skoleundervisning, eller lign. i det interne undervisningslokale, ligesom det vil være muligt, også for unge tilknyttet andre afdelinger, at komme i kognitiv terapi-behandling i samtale – eller ART rummet der begge ligger ved indgangen.



Total 533 m²
Stueplan 1:100

Værelser

Alle værelser er store, velindrettede og med eget toilet/bad. De integrerede møbler vil være funktionelle og sikkerhedsmæssigt forsvarlige. Værelserne vil uanset deres geografiske placering have et flot lysindfald. Der vil være fokus på, at det ikke er muligt at rømme via vinduerne, eller på anden måde indlevere våben, euforiserende stoffer, eller lignende, fra eksternt hold.

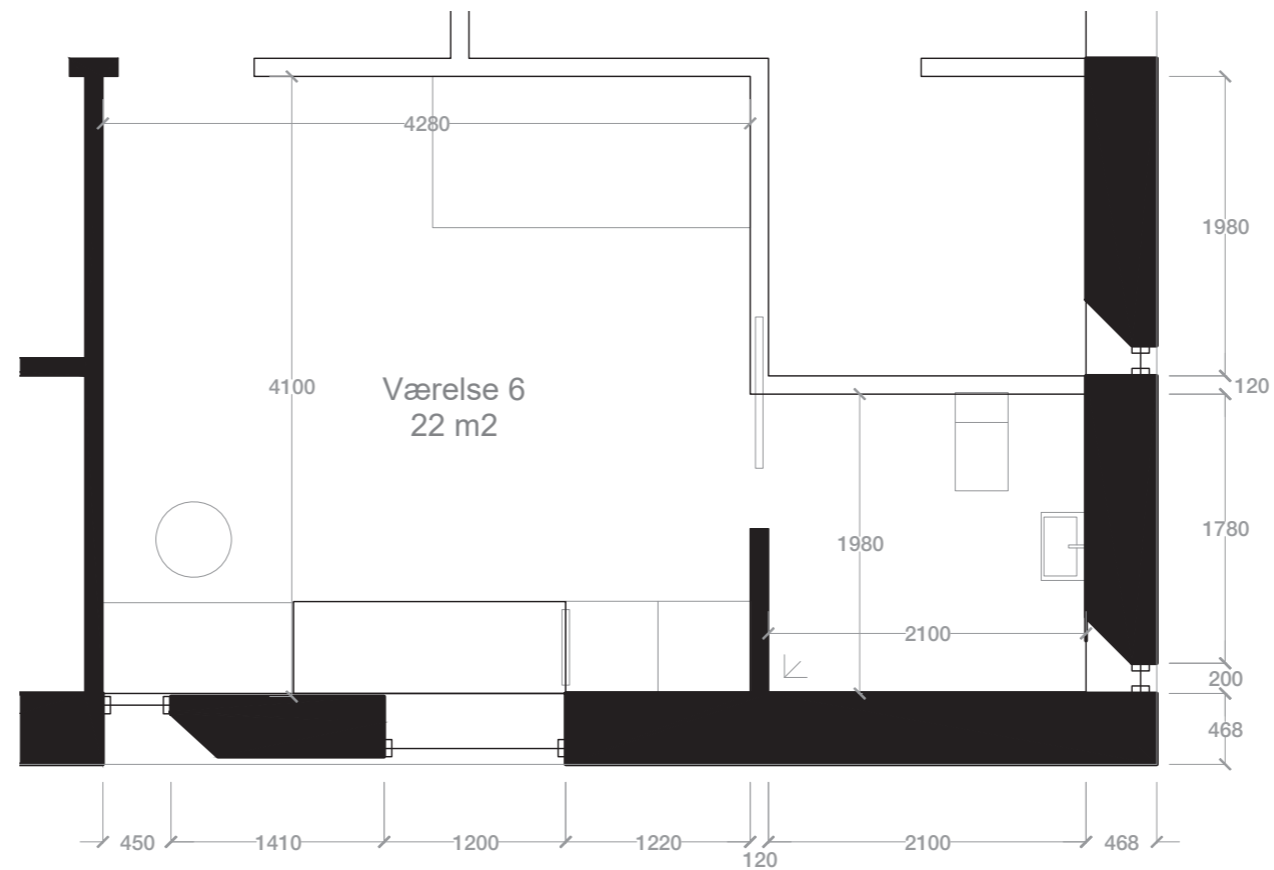

Detalje - Værelse 1:50

Arkitekttekonisk koncept

Arkitekturen ønsker at skabe rum til specialiserede forløb og behandling af en vanskelig og kompleks målgruppe. Desuden vil arkitekturen skabe sammenhæng mellem de nye og de eksisterende rammer på matriklen, og forbinde afdelingen på en naturlig og mindst indgribende vis.

Bygningsmaterialerne der anvendes vil afspejle de omgivende, i palet, tegl og træ. Der søges desuden at skabe en mellemskala i bygningen, som viser værelser og funktioner i facaden.

Byggeriet er fremtidssikret i BR2020

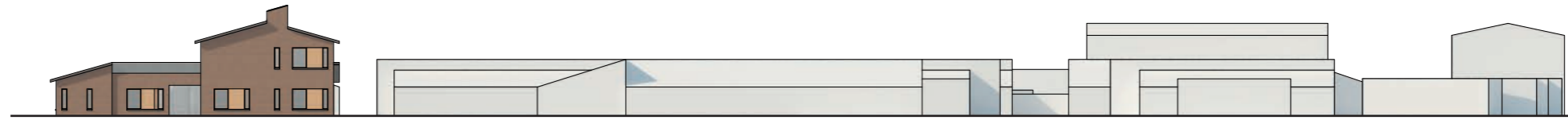

Facade 1:500



Perspektiv - Ankomst



Perspektiv - Atrium

Sikkerhed

Sikkerheden spiller en afgørende rolle i bestræbelsen på at skabe det bedste mulige behandlingsmiljø for de anbragte unge og personalet.

Der er derfor i byggeriet lagt vægt på et afbalanceret forhold mellem den statiske og den dynamiske sikkerhed, som begge skal understøtte et behandlingsfremmende miljø.

Den statistiske sikkerhed omhandler bl.a. sikkerhedsglas, sikring af vinduer, alarmer og sikring af døre. Den statiske sikkerhed fremstår i bygningen så diskret som mulig.

Den dynamiske sikkerhed omhandler relationen mellem de anbragte unge og personalet. Derfor påtænkes bygningen opført efter panopticon-konceptet, som giver personale og unge mulighed for fuldt overblik over bygningen, uanset hvor man befinder sig. Det påtænkes at opsætte glasvægge i gangarealerne, så bygningen kan sektioneres i mindre afdelinger, hvis det af sikkerhedsmæssige grunde bliver nødvendigt.

Der er i byggeriet derudover lagt vægt på, at de unge får størst mulig bevægelsesfrihed, såvel inde på afdelingen som på udearealer.

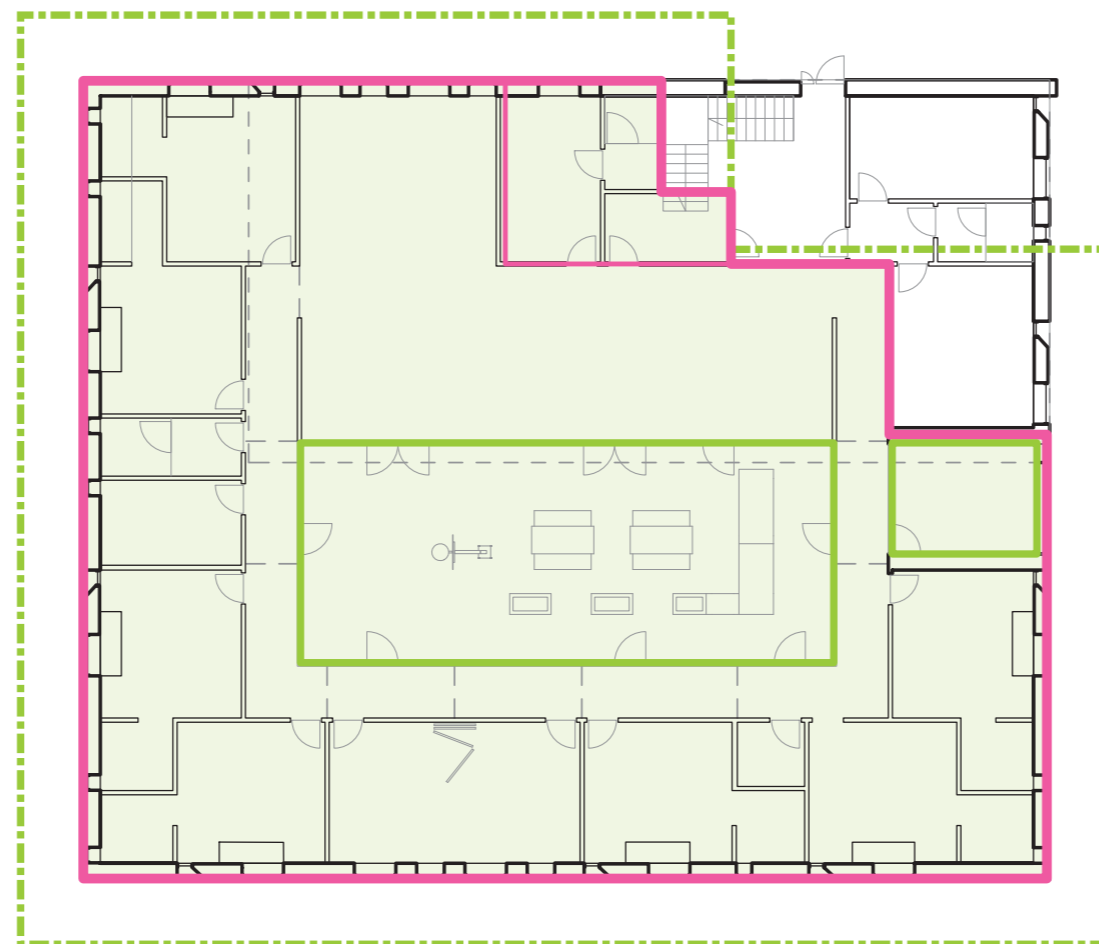

- Beplantning
- Personale sikring
- 4m høj glat facade
- Sikringslag
- Sektioneringsdøre

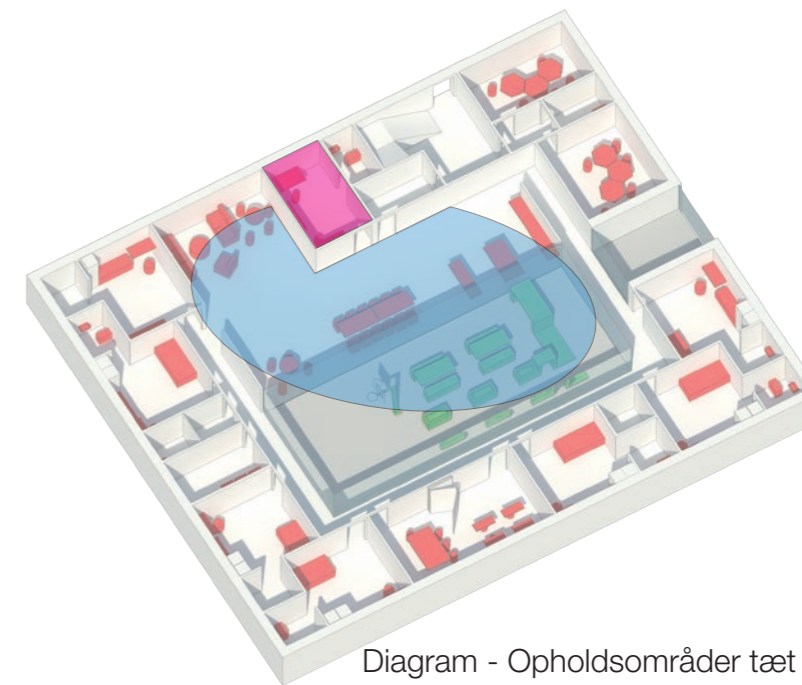

Diagram - Opholdsområder tæt på medarbejderkontor og indgang

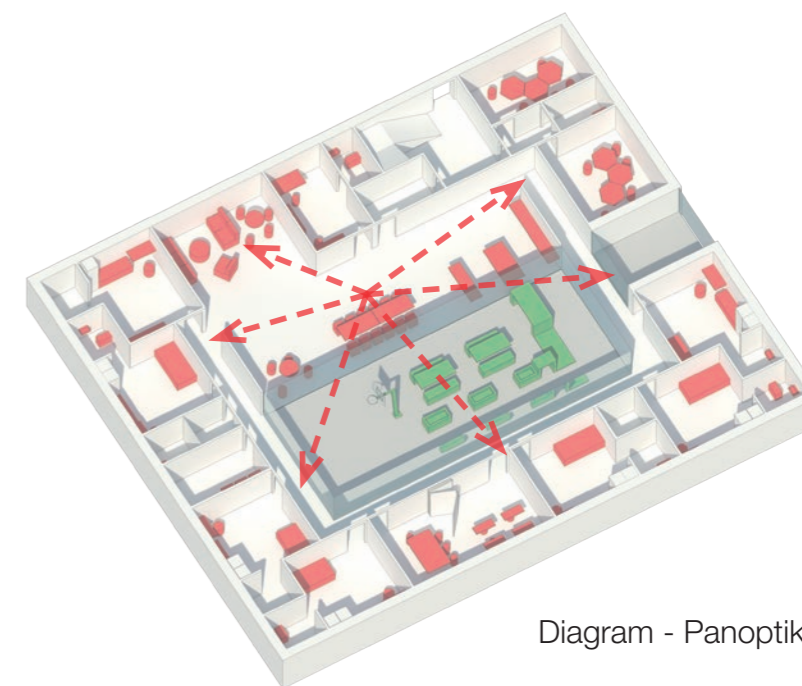

Diagram - Panoptikon



Perspektiv - Fællesrum