

Tegn. nr. A-N-040-00-1-99-120 Rev. B

DNV-Etape 2, Psykiatri, Gødstrup
BYGGERI: midtregionmidtjylland
Region Midtjylland, Hospitalsenhed Vest, DNV Gødstrup

0 1m 2m 3m 4m 5m 10m 15m
Målestok: 1:250

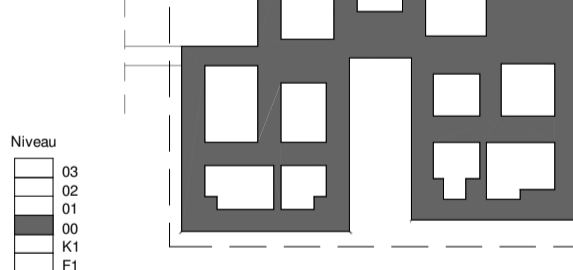
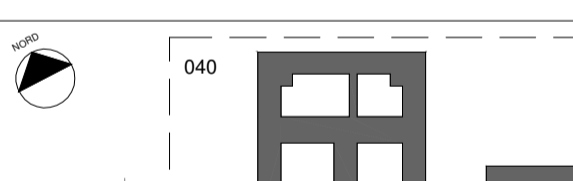

Dato	2017-01-10	Rev. i	BH kommentar	DH	KRR
2016-12-18	Rev. i <td>BH kommentar <td>DH <td>KRR <td></td> </td></td></td>	BH kommentar <td>DH <td>KRR <td></td> </td></td>	DH <td>KRR <td></td> </td>	KRR <td></td>	
Rev. i	Rev. dato	Revisjonen omfatter	Tegn./Udt.	Kontr./Godk.	Tid

Helhedsplan, Niveau 00

Dato	2016-11-25	Udst.	DSO KRPR	Kontr./Godk.	DH / KSI
Sprog	da	Format	A1 (841x594mm)	Projekt ID	10191
Rev. i	Rev. dato	Revisjonen omfatter	Tegn./Udt.	Kontr./Godk.	Tid

Tegn. nr. A-N-040-00-1-99-120 Rev. B

- Arkitektur & Helhed
- Bygningsstruktur, konstr. & brand
- Anlæg, trafik, geoteknik & miljø
- VVS, ventilation & indeklima
- EL og Bygningsinformatik
- Landskab
- Logistik
- Drift



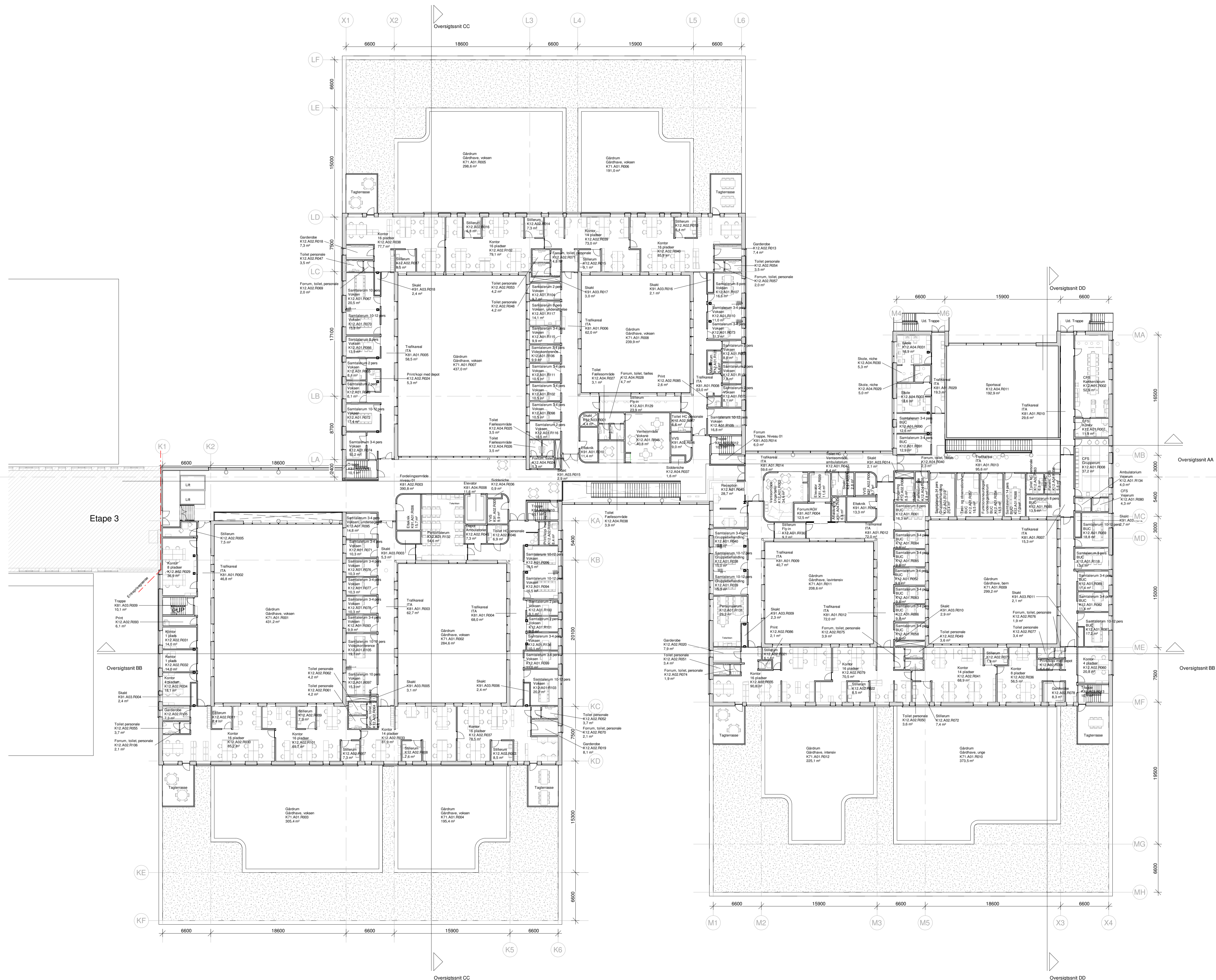

A-N-040-01-1-99-125 B

**DNV-Etape 2,
Psykiatri, Gødstrup**
BYGGERIE:
midtregionmidtjylland
Region Midtjylland, Hospitalsheden Vest, DNV Gødstrup

0 1m 2m 3m 4m 5m 10m 15m
Mål 1:250

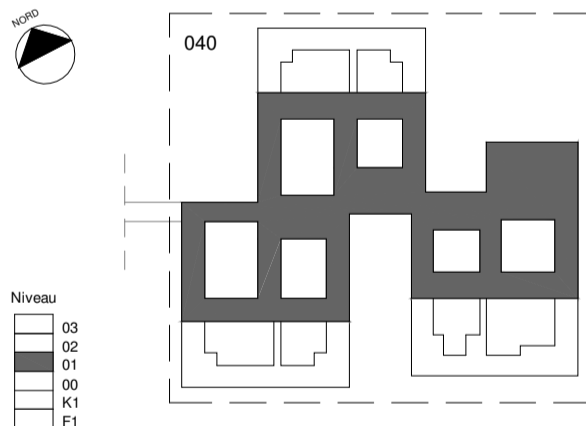

Niveau	00	01	02	03
00				
01				
02				
03				
K1				

B	2017-01-10	Rev. iht. BH kommentering	DH	KRR
A	2016-12-18	Rev. iht. BH kommentering	DH	KRR
Rev.	Rev. dato	Revisjonen omfatter	Tegn./Udt.	Kontr./Godk.

Titel: **Helhedsplan, Niveau 01**

Dato:	2016-11-25	Udst.: DSO KRR	Kontr./Godk.: DH / KSI
Sprog:	da	Format: A1 (841x594mm)	Projekt ID: 10195
Etape:	Målshod: 1:250	Projektskizse:	Dok. type: Tegning
Tegn. nr.:		Projektskizse:	

A-N-040-01-1-99-125 B

- Arkitektur & Helhed
- Bygningsstruktur, konstr. & brand
- Anlæg, trafik, geoteknik & miljø
- VVS, ventilation & indeklima
- EL og Bygningsinformatik
- Landskab
- Logistik
- Drift

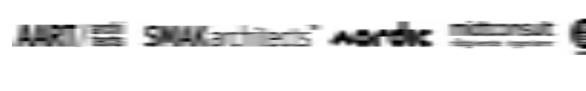

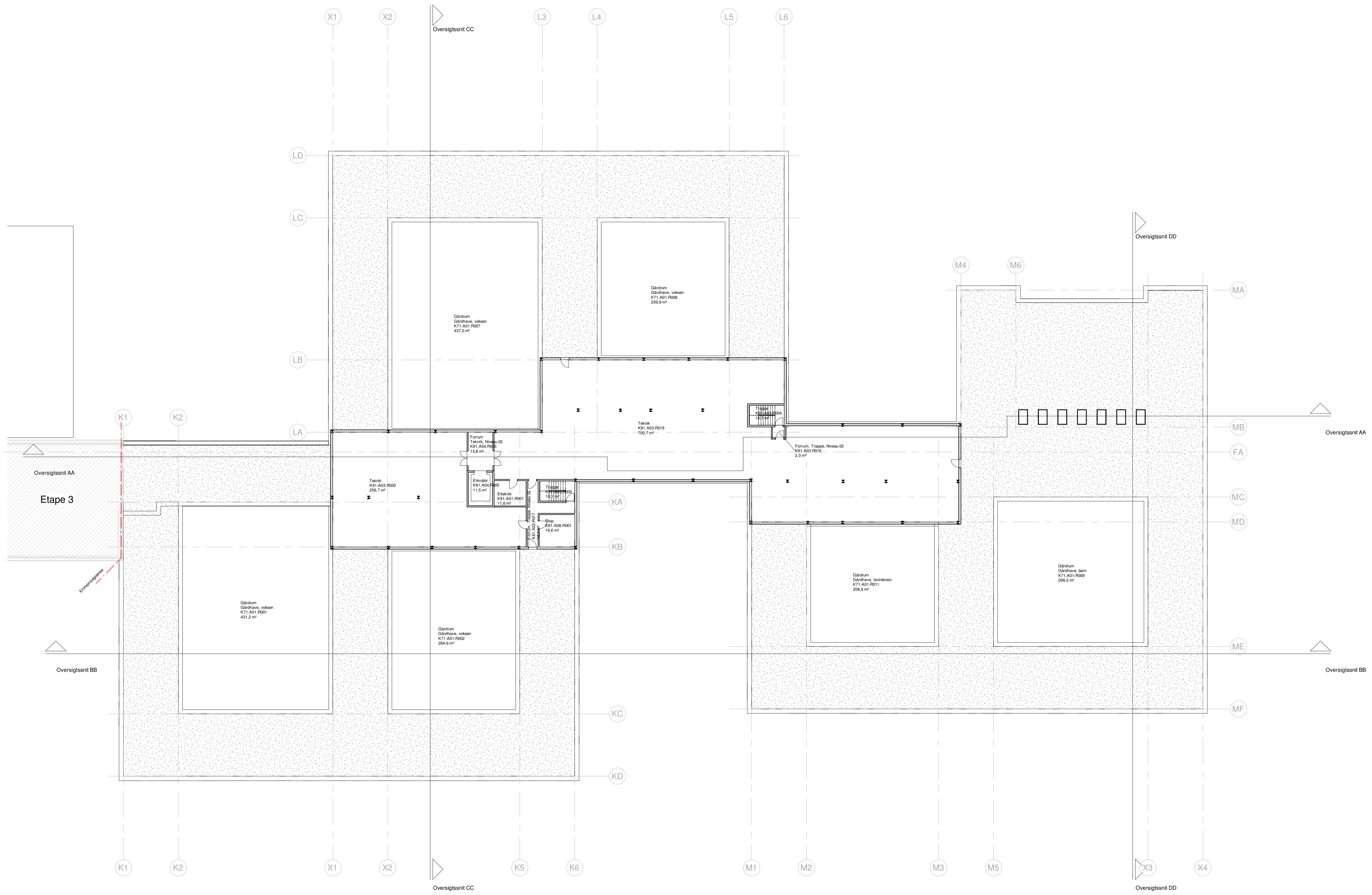

Tegn. nr. **A-N-040-02-1-99-130** Rev. **B**

DNV-Etape 2, Psykiatri, Gødstrup
BYGHERRE: midtregionmidtjylland
Region Midtjylland, Hospitalsenheden Vest, DNV Gødstrup

0 1m 2m 3m 4m 5m
Mål 1:250

Niveau
03
02
01
00
K1
K1

B	2017-01-10	Rev. iht. BH kommentering	DH	KRR
A	2016-12-18	Rev. iht. BH kommentering	DH	KRR
Rev.	Rev. dato	Revisjonen omfatter	Tegn./Udt.	Kontr./Godk.

Titel: **Helhedsplan, Niveau 02**

Dato:	2016-11-25	Udstart:	DSO AKRR	Kontr./Godk.:	DH / KSI
Sprog:	da	Format:	A1 (841x594mm)	Projekt ID:	10150
Etape:	Målforhold:	1:250	Projekstatus:		Projektforslag

Tegn. nr. **A-N-040-02-1-99-130** Rev. **B**

Alter	Status	Sektion	Niveau	År/Bygningsnr.	Tegn. nummer	Lebe nummer
-------	--------	---------	--------	----------------	--------------	-------------

Arkitektur & Helhed
 Bygningsstruktur, konstr. & brand
 Anlæg, trafik, geoteknik & miljø
 VVS, ventilation & indeklima
 EL og Bygningsinformatik
 Landskab
 Logistik
 Drift

AART SMAKarchitects aordic midtconsult

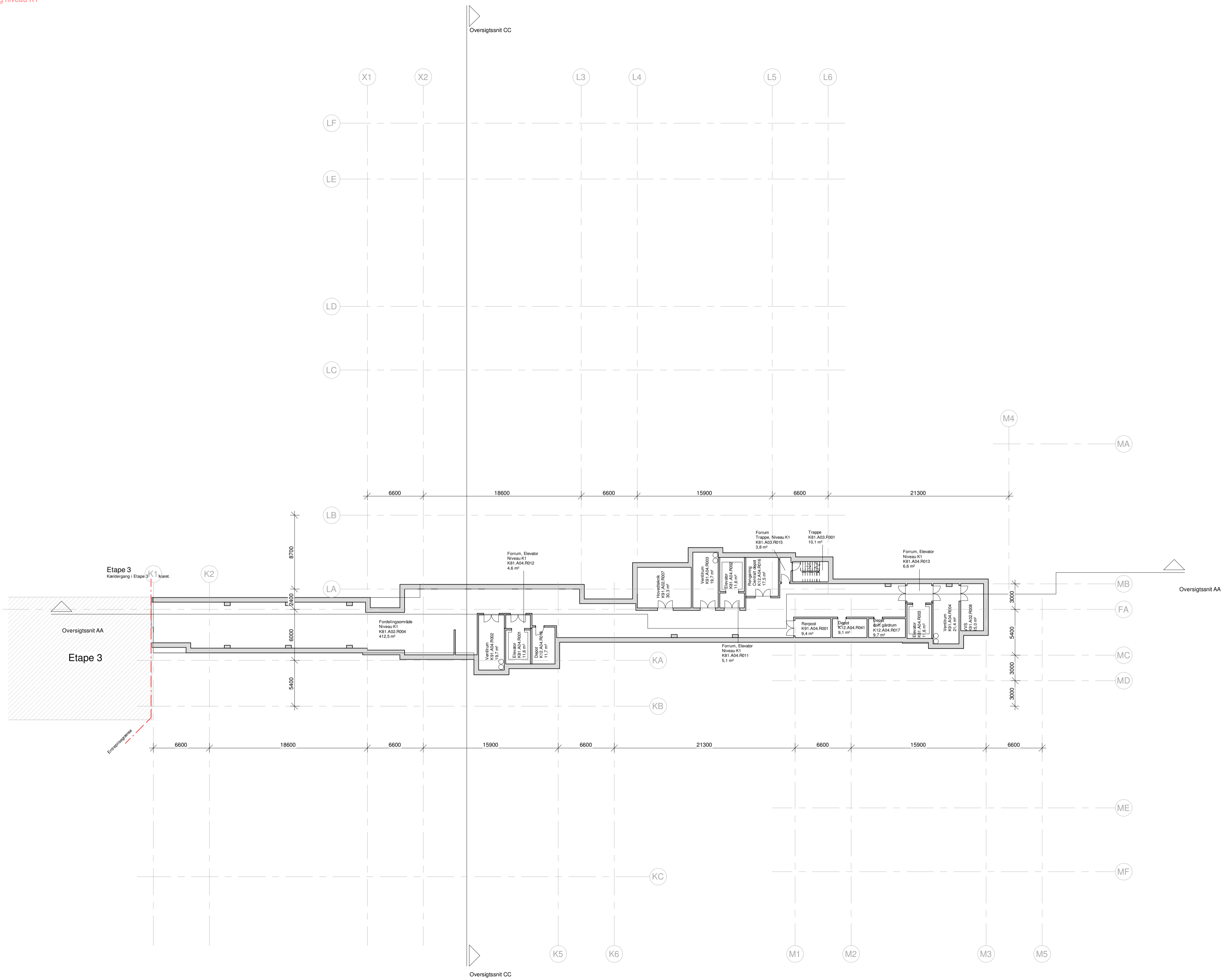

Tegn. nr. A-N-040-K1-1-99-115 | B

DNV-Etape 2,
Psykatri, Gødstrup
BYGHERRE:
midtregionmidtjylland
Region Midtjylland, Hospitalenheden Vest, DNV Gødstrup

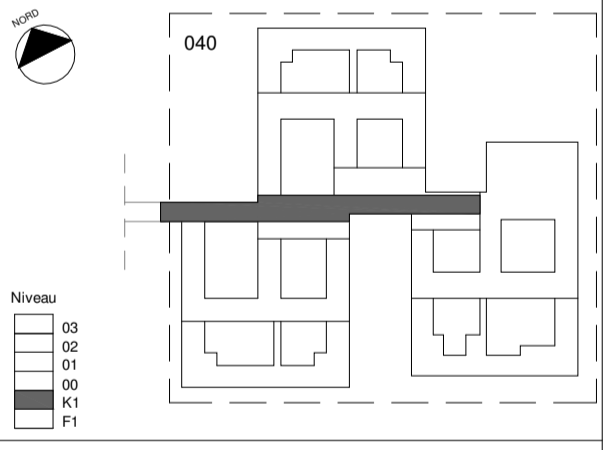
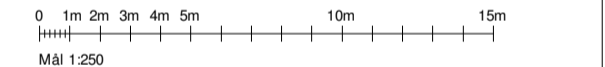

Niveau			
Kategori	Farve	Linje	Linje
03			
02			
01			
00			
K1			
F1			

Rev.	Rev. dato	Revisjonen omfatter	Tegn./Udt.	Kontr./Godk.
B	2017-01-10	Rev. iht. BH kommentering	DH	KRR
A	2016-12-18	Rev. iht. BH kommentering	DH	KRR

Titel: **Helhedsplan, Niveau K1**

Dato	2016-11-25	Udstart:	DSO AKRR	Kontr./Godk.:	DH / KSI
Sprog	da	Format:	A1 (841x594mm)	Projekt ID:	10150
Etape:	Målestok:	1:250	Projektstatus:	Projektforløb	Rev.

Tegn. nr. **A-N-040-K1-1-99-115** | B

- Arkitektur & Helhed
- Bygningsstruktur, konstr. & brand
- Anlæg, trafik, geoteknik & miljø
- VVS, ventilation & indeklima
- EL og Bygningsinformatik
- Landskab
- Logistik
- Drift