

Tegn. nr.:

A99-001

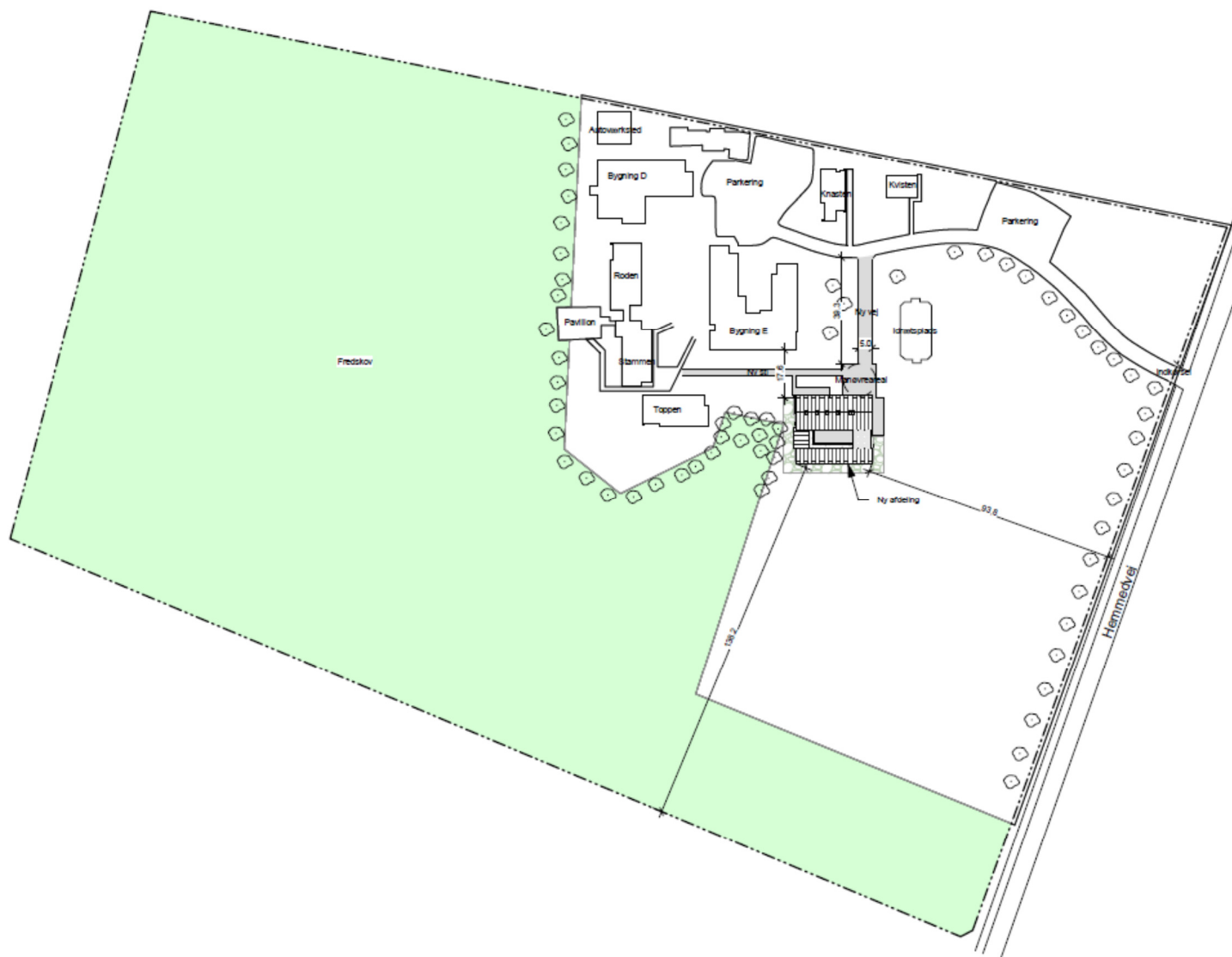

Ekisterende

Beliggenhed	Hemmedskel 1
Ejerlav	Giesborg By, Giesborg
Matrikelnummer	8g
Matrikelværdi area	95026 m ²
Heraf Frestskovsarea	57000 m ²
Begyget area	2709 m ²
Småbygninger	159 m ²
Boligareal	871 m ²
Erhvervsareal	1679 m ²
Etagearal for matrikel	2853 m ²
Begygesprocent	3%

Ny afdeling

Begyget area	550,4 m ²
Samlet erhvervsareal	401,1 m ²
Samlet boligareal	427,1 m ²
Overdækketareal	15,4 m ²
Samlet etageareal	843,6 m ²

Total

Ny etageareal for matrikel	3696,6 m ²
Ny begygesprocent	3,9%

Arkikon
arkitekter ingeniører

Fomæsvej 9
DK-8500 Grenå
info@arkikon.dk
+45 86 32 76 44

16.113 - Grenen Giesborg

Region Midtjylland
Regionshuset Viborg, Skottenborg 26,
Postboks 21
8800 Viborg

Beliggenhedsplan

Projektforslag

Dato.: 2017.04.04
Udf./Kontr.: DK/NT/MS
Målestok: 1 : 1500

Tegn. nr.:

A99-001

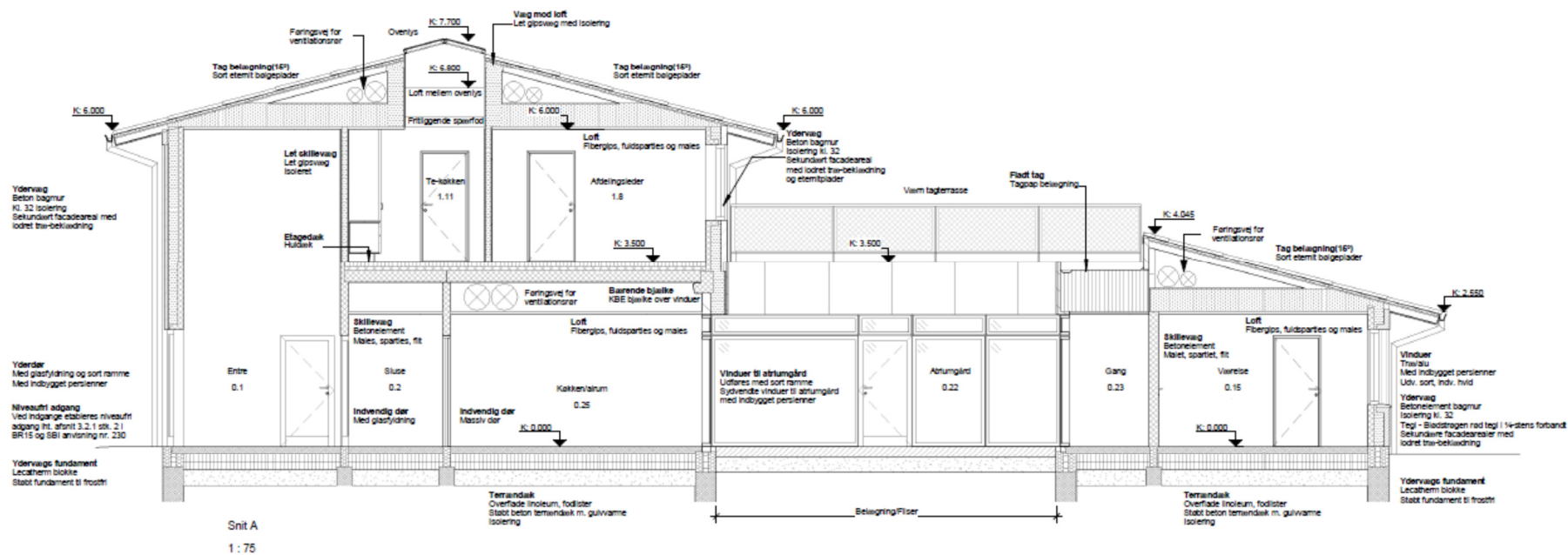
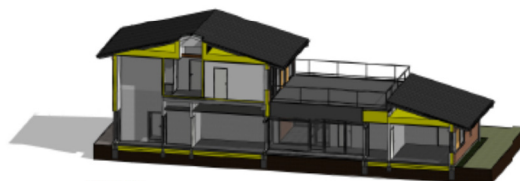
Snit A
1 : 75

3d illustration

Arkikon
arkitekter ingeniører

Fornæsvej 9
DK-8500 Grenå
info@arkikon.dk
+45 86 32 78 44

16.113 - Grenen Glesborg

Region Midtjylland
Regionshuset Viborg, Skottenborg 26,
Postboks 21
8800 Viborg

Snit A

Projektforslag

Dato.: 2017.04.04
Udf./Kontr.: DK/NT/MS
Målestok: 1 : 75

Tegn. nr.:

A99-300

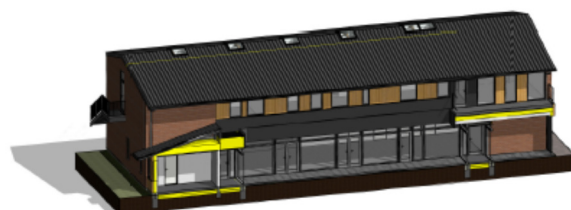

3d illustration

Arkikon
arkitekter ingeniører

Fornæsvej 9
DK-8500 Grenå
info@arkikon.dk
+45 86 32 78 44

16.113 - Grenen Glesborg

Region Midtjylland
Regionshuset Viborg, Skottenborg 28,
Postboks 21
8800 Viborg

Snit B

Projektforslag

Dato.: 2017.04.04
Udf./Kontr.: DK/NTMS
Målestok: 1 : 75

Tegn. nr.:

A99-301

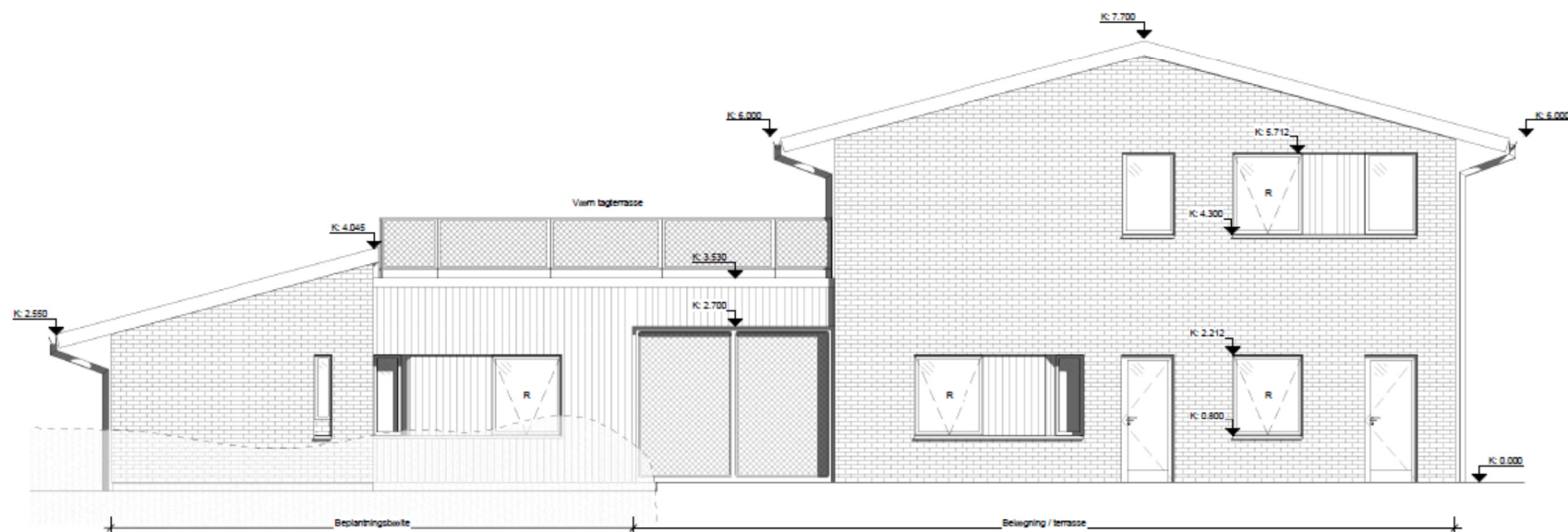



Øst gavl

1 : 75

Noter

Alle mål er i millimeter.
Alle koter er i meter.
Der må ikke måles på tegningen.
Alle mål og koter skal kontrolleres inden udførelse.

Spærteplan:

-  Ydre væg:
Tegl - Bløddragen rød tegl i 1/2-stens forband som eksist. nærliggende bebyggelse
-  Sekundære facadearealer udført med lodretstående træbeklædning
-  Lodretstående elementplade beklædning

-  Tag:
Sort eternit belægsleder, som eksist. nærliggende bebyggelse

Arkikon
arkitekter ingeniører

Fornæsvej 9
DK-8500 Grenå
info@arkikon.dk
+45 86 32 78 44

16.113 - Grenen Glesborg

Region Midtjylland
Regionshuset Viborg, Skottenborg 26,
Postboks 21
8800 Viborg

Øst gavl

Projektforslag

Dato.: 2017.04.04
Udf./Kontr.: DKNT/MS
Målestok: 1 : 75

Tegn. nr.:

A99-204

Tegn. nr.:
A10-100

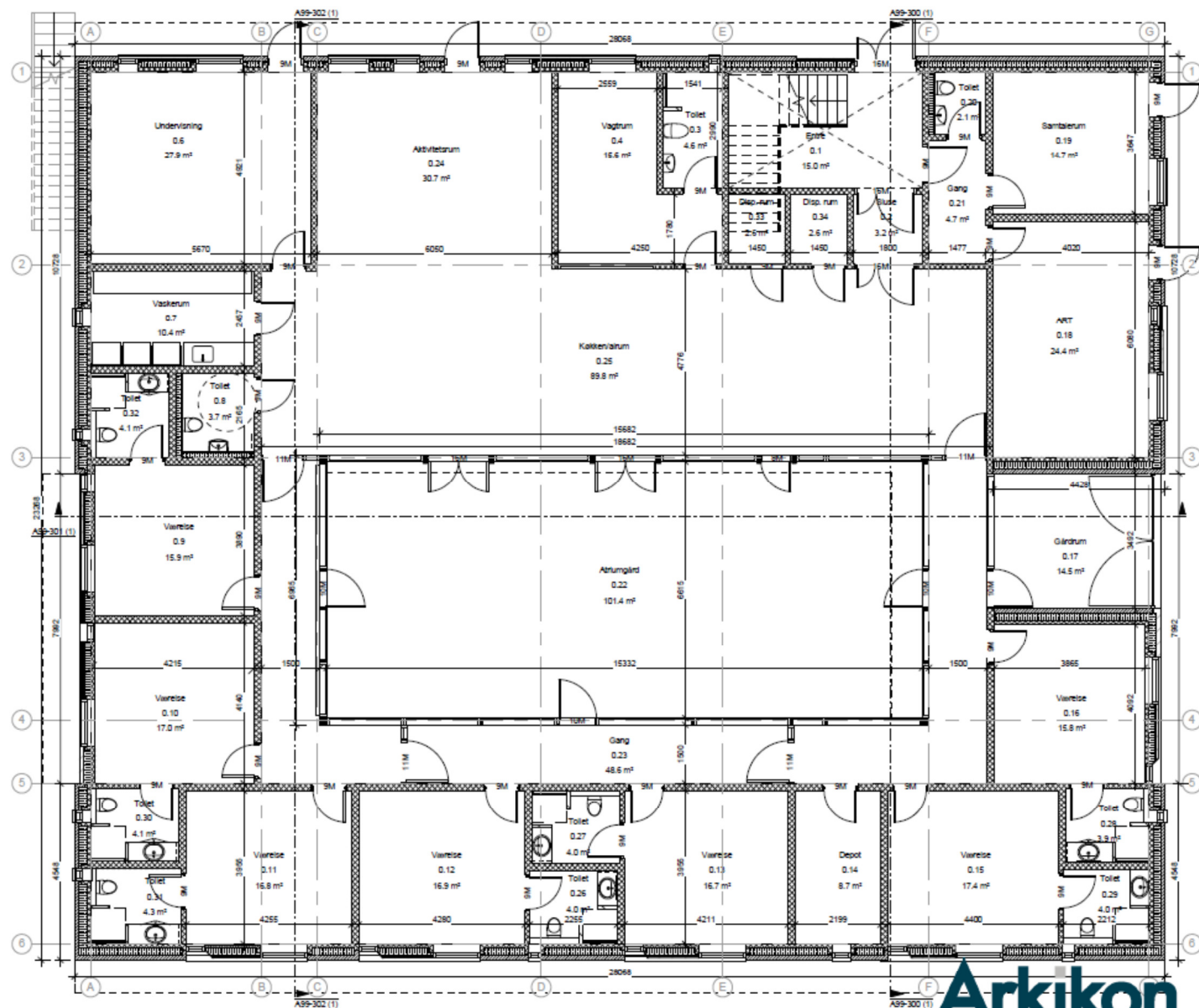

- Signaturforklaring:**
- Massiv betonelement - 120mm
 - Massiv betonelement - 150mm
 - Massiv betonelement - 185mm
 - Let indervæg - 155mm
 - Let indervæg - 200mm
 - Ydervæg
Beton / isolering / tegl - 100/120mm bagmur
 - Let ydervæg
Beton / isolering / træbelægning - 100/120mm bagmur
 - Gulvfløb
 - Fødder
 - Overlys

Noter
 Alle mål er i millimeter.
 Alle koter er i meter.
 Der må ikke måles på tegningen.
 Alle mål og koter skal kontrolleres inden udførelse.

Niveauafmærkning
 Ved indgang er etableret niveauafmærkning iht. afsnit 3.2.1 stk. 2 i BR15 og SBI anvisning nr. 230

Arkikon
arkitekter ingeniører

Fornæsvej 9
DK-8500 Grenå
info@arkikon.dk
+45 86 32 78 44

16.113 - Grenen Glesborg

Region Midtjylland
Regionshuset Viborg, Skottenborg 26,
Postboks 21
8800 Viborg

Stueetage - Plantegning

Projektforslag

Dato.: 2017.04.04
Udf./Kontr.: DK/NT/MS
Målestok: 1 : 100

Tegn. nr.:

A10-100

Tegn. nr.:
A11-100

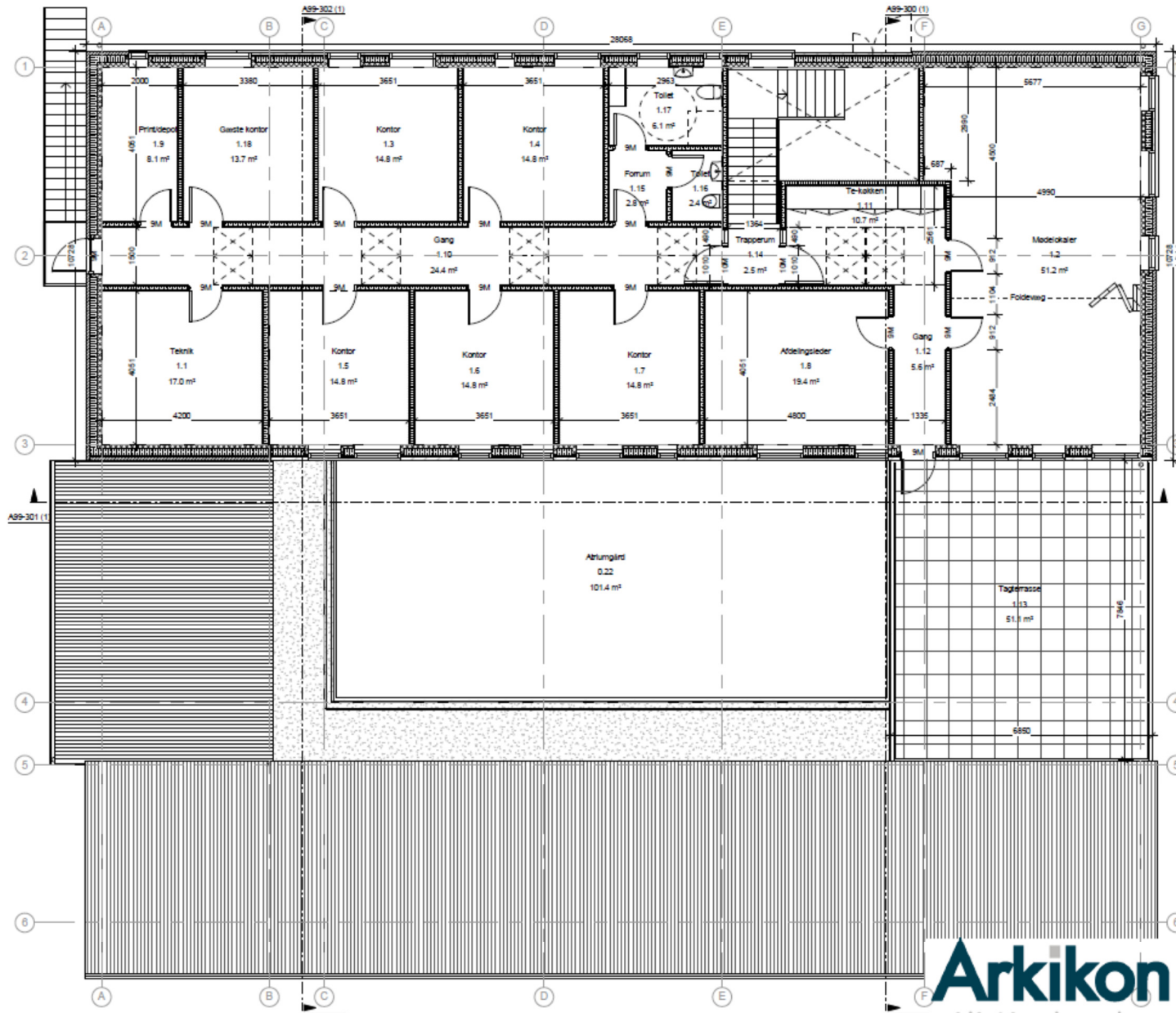

- Signaturforklaring:**
- Massiv betonelement - 120mm
 - Massiv betonelement - 150mm
 - Massiv betonelement - 185mm
 - Let indervæg - 155mm
 - Let indervæg - 200mm
 - Beton / isolering / tegl - 100/120mm bagmur
 - Let indervæg / isolering / tisebekledning - 100/120mm bagmur
 - Gulvfløb
 - Foldedørg
 - Overlys

Noter
 Alle mål er i millimeter.
 Alle koter er i meter.
 Der må ikke måles på tegningen.
 Alle mål og koter skal kontrolleres inden udførelse.

Niveauafslidning
 Ved indgange etableres niveaufri adgang iht. afsnit 3.2.1 stk. 2 i BR15 og SBI anvisning nr. 230

Arkikon
 arkitekter ingeniører

Fomæsvej 9
 DK-8500 Grenå
 info@arkikon.dk
 +45 86 32 78 44

16.113 - Grenen Glesborg

Region Midtjylland
 Regionshuset Viborg, Skottenborg 26,
 Postboks 21
 8800 Viborg

1. Sal - Plantegning

Projektforslag

Dato: 2017.04.04
 Udf./Kontr.: DK/NT/MS
 Målestok: 1 : 100

Tegn. nr.:

A11-100