



Region Midtjylland
Regional udvikling
Skottenborg 26
8800 Viborg

Att. Lars Kristiansen

Dato: 5. november 2007

Sagsnr.: 07/31365

Skanderborg Kommune

Adelgade 44

8660 Skanderborg

Tlf. 8794 7000

www.skanderborg.dk

Natur og Miljø

Knudsvej 34

8680 Ry

Sagsbehandler:

Peter Frieboe

Dir. tlf.: 87947753

e-mail: peter.frieboe@skanderborg.dk

Forslag til nye regionale råstofgraveområder i Skanderborg Kommune.

Med henvisning til de 2 fremsendte forslag til nye regionale råstofgraveområder beliggende i Skanderborg Kommune, skal jeg hermed fremsende følgende kommentarer:

Område 1: Rodelundvej 7, Gl. Rye

- Der er ikke planer om nogen form for byudvikling i dette område.
- Stedet er særdeles synlig, og kan ses fra både Gl. Rye siden, og fra Rodelundvej.
- Området er omgivet af markante landskabstræk i alle retninger.
- Der er en betydelig og smuk indsigts til Gl. Rye kirketårn fra området langs Rodelundvej. Umiddelbart vest for ejendommen findes et kirkeindsigtsområde, jf. Regionplan 2005 (Landsplandirektiv) omkring Gl. Rye kirke.
- I turistsammenhæng kan en grusgrav på dette sted ikke være særlig attraktiv.
- Der kan opstå betydelig kørsel med materiale, såfremt dette skal anvendes til byudvikling i Ry og omegn, som kan medføre trafikbelastning med tung trafik gennem Ry by, som jo netop søges fredeliggjort gennem omfattende trafikale omlægninger.
- Udtjente udvindingsområder efterlades sjældent under hensyn til de landskabelige forhold, hvilket harmonerer dårligt med at der nord for Rodelundvej ligger et stort og markant skovområde, Rye Nørreskov, som er udpeget som et særligt landskabeligt interesseområde)
- Rye Nørreskov (historisk skovområde) og den nordlige del af Gl. Rye er endvidere udpeget som bevaringsværdige kulturmiljøer, jf. RP 2005.

Der bør i vurderingen af placeringens egnethed særligt lægges vægt på arealernes synlighed i landskabet i forhold til de landskabelige interesser i nærområdet, samt den trafikbelastning en grusgrav vil tilføre området.

Område 2 : Øst for Mesing

Der er tale om et forholdsvis stort interesseområde som her inddeles i 3 delområder. Plan og Erhverv i Skanderborg Kommune arbejder pt. med et fremtidigt erhvervsområde ved Hadstenvej. Dele af området er sammenfaldende med graveområdet.

- **Område I** landbrugsområde (ca. 15 ha.) rimeligt fladt og beliggende omkring den eksisterende grusgrav der kun i den sydlige del forventes at have interesse som fremtidigt erhvervsområde. Området vil dog kun kunne anvendes til erhverv hvis gravedybden ikke bliver for stor (max 5 m excl. reetablering). Området er afmærket med skravering.
- **Område II** er beliggende ved Gl. Randersvej og langs et skovbryn med stor landskabelig interesse. Stilling Skov er fredskovsareal med særlige landskabelige interesser, jf. RP 2005. Området er stærkt kuperet med en række af husmandsbrug der ligger langs Gl. Randersvej og har en vis kulturhistorisk interesse. Specielt ved gården Karolinehøj er der fundet rige grave fra ældre romersk jernalder med guld og sølvsager.
- **Område III** vest for Hadstenvej ligger på et plateau og forventes at indgå i planstrategien som fremtidigt erhvervsområde.

Umiddelbart nord-øst for området ligger Jeksendalen, der er omfattet af en fredning. Formålet med fredningen er at arealerne skal bevares i deres nuværende tilstand, således at karakteren af området opretholdes. Med henvisning til bestemmelserne vedrørende terrænændringer, er ændringer i terrænet eller terrænformerne, herunder gravning af ler, mergel, sand og grus, samt opfyldning og planering ikke tilladt. Bestemmelserne er kun gældende for det fredede areal.

Syd for delområde III er der udpeget et muligt naturområde der strækker sig mod vest langs Illerup Ådal. Der er både landskabelige, naturmæssige og geologiske interesser i området langs Illerup Å der grænser op til den Østjyske Motorvej mod syd. En del af Ådalen er endvidere udpeget som bevaringsværdigt kulturmiljø (Boplads- og gravområder, offerfund fra jernalderen).

Med henvisning til ovenstående, bør der i vurderingen af placeringens egnethed særligt lægges vægt på de landskabelige interesser i nærområdet, samt hensynet til de nærliggende erhvervsområder. Der er god tilgængelighed til eksisterende vejnet.

Der vedlægges kortudsnit for hvert af de berørte områder, som knytter sig til ovenstående tekst.

Med venlig hilsen



Peter Frieboe

Geolog

Særlige unikke landskabs
og kultur interesser.

Areal til evt. nyt
rastofindingsområde



Skanderborg Kommune

RODELUNDVEJ

Dato: 23-10-2007

Mål: 1:15.000
© Kort og matrikelsystemet © Cowi
© Kortet må ikke anv. Udg. antal med korter

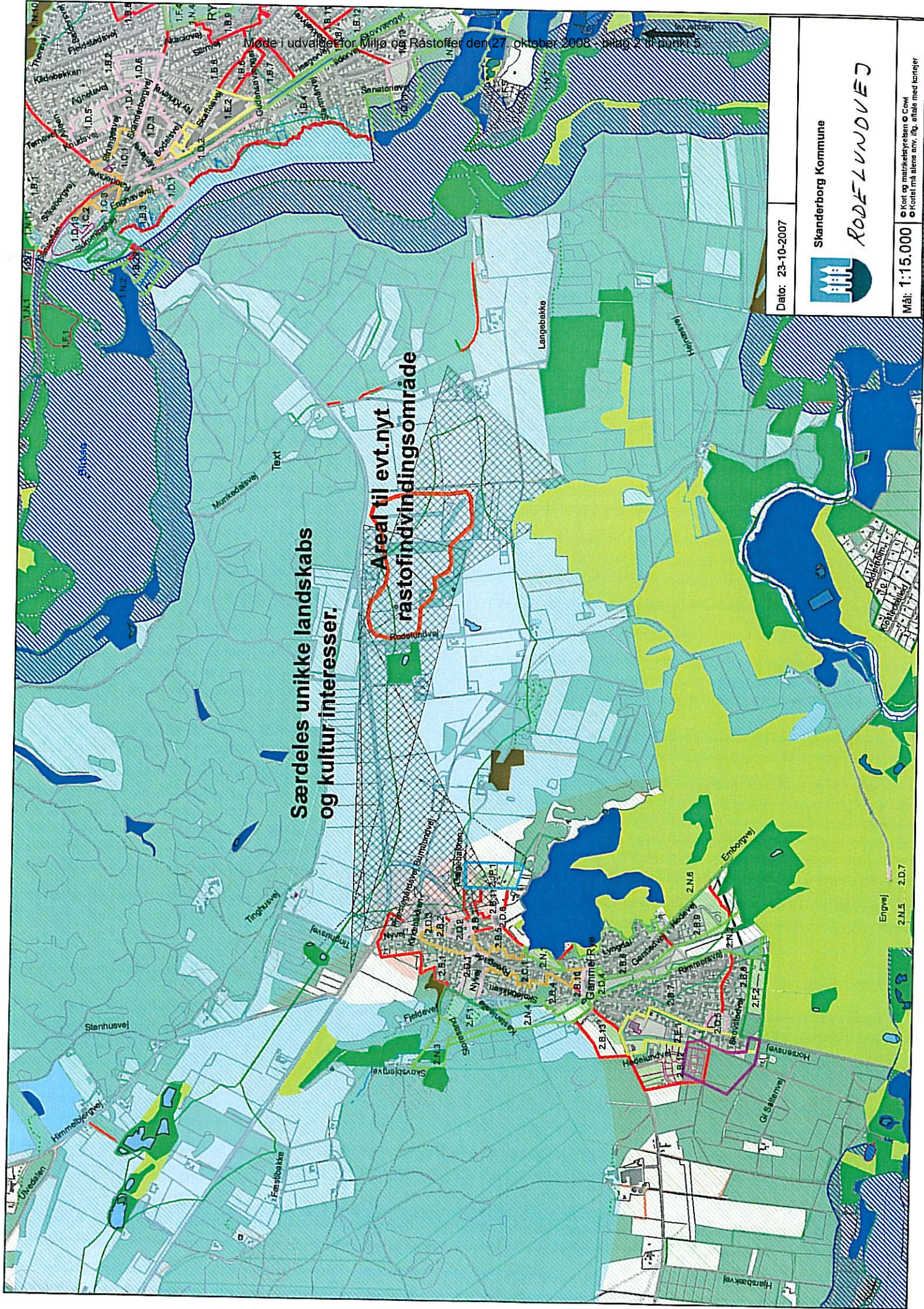

Kortbilag vedrørende Graveområde øst for Mesing

