

# Den administrative organisering af arbejdet med sundhedsaftaler og sammenhængende patientforløb

Sundhedskoordinationsudvalget den 10. marts 2010

Direktør Jens Peter Hegelund Jensen, Silkeborg Kommune

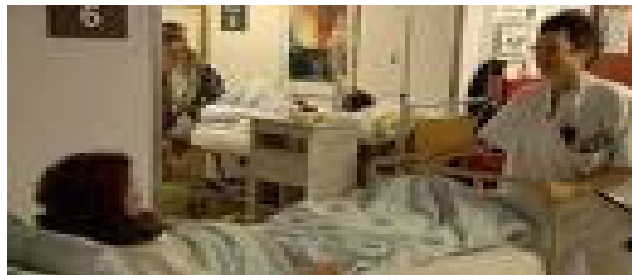

## Hvorfor sundhedsaftaler?

- Kommunalreformen medførte nye aktører på sundhedsområdet
  - Kommunerne fik større rolle
    - Bl.a. ansvar for genoptræning, sundhedsfremme- og forebyggelse og behandling af alkohol- og stofmisbrug
- ⇒ Behov for koordinering og opgavefordeling

## Med andre ord

- Afklare hvem der tager sig af hvad
- Sikre et godt samarbejde mellem kommuner og hospital/region
- Sammenhængende indsats af høj kvalitet
- Ingen uhensigtsmæssige overgange mellem sektorerne

## “Hierarkiet”

- Regionsråd og kommunalbestyrelser
- Sundhedskoordinationsudvalget
- Sundhedsstyregruppen
- Kontaktudvalget for sundhedsstyregruppen
- Temagrupperne vedr. sundhedsaftalen
- Klyngestrukturen

Organisering af sundhedsområdet i midtjylland - sundhedsaftaler.

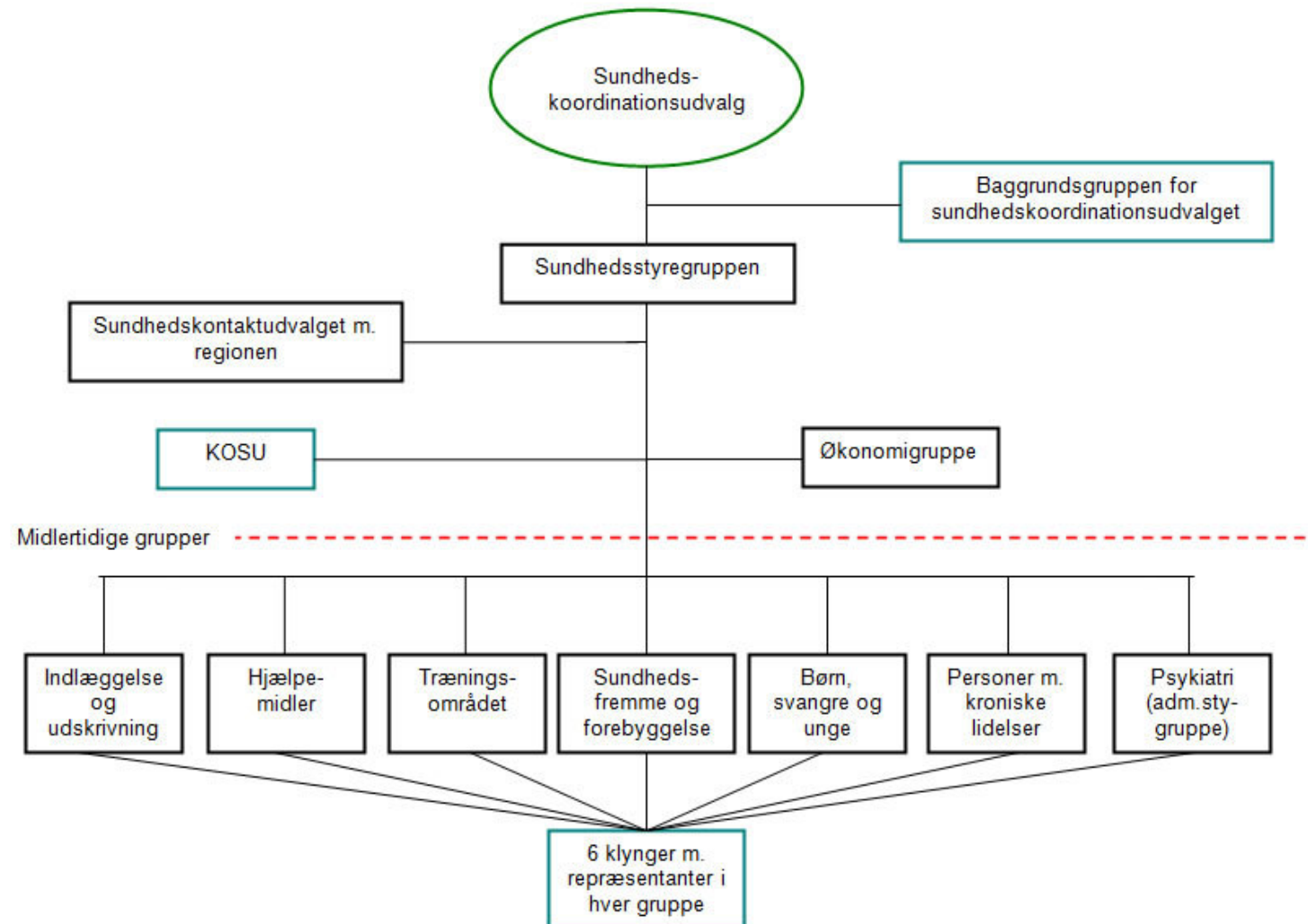

# Sundhedsaftalens parter

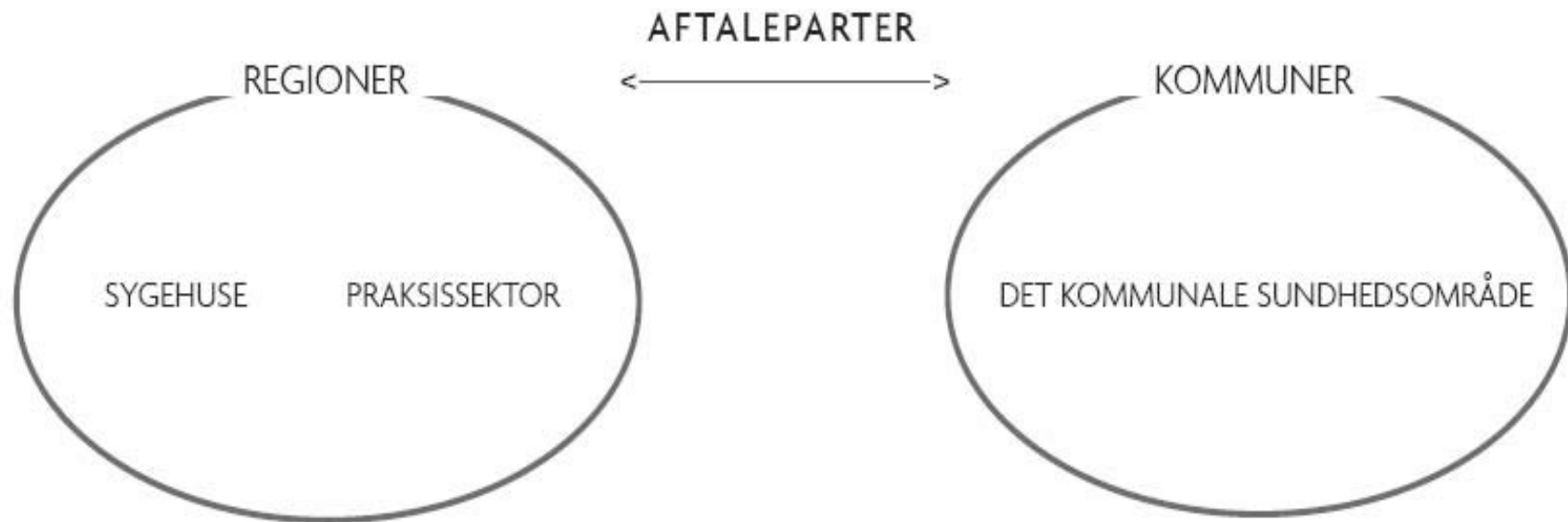

## Sundhedsstyregruppen (delt formandskab)

- Den overordnede koordinering/administrative styring af sundhedsaftalerne og samarbejdet om det sammenhængende sundhedsvæsen
- Repræsentanter fra alle kommuner og region/hospitaler på øverste ledelsesniveau, samt repræsentanter for de praktiserende læger

## Kontaktudvalget for sundhedsstyregruppen

- "Forretningsudvalg" for sundhedsstyregruppen
- Repræsentanter for Region på øverste ledelsesniveau, herunder 2 repræsentanter for sygehusledelsen, repræsentanter for kommunerne på direktørniveau (og KKR) samt en praktiserende læge



## Temagrupperne (delt formandskab)

De obligatoriske områder

- Indlæggelse / udskrivning
- Træning
- Hjælpemidler
- Psykiatri
- Sundhedsfremme og forebyggelse
- **Utsigtede hændelser**

# Temagrupperne

De frivillige områder

- Hjernesgadeområdet
- Børn, unge og gravide
  
- Økonomi

## Klyngerne i Region Midt

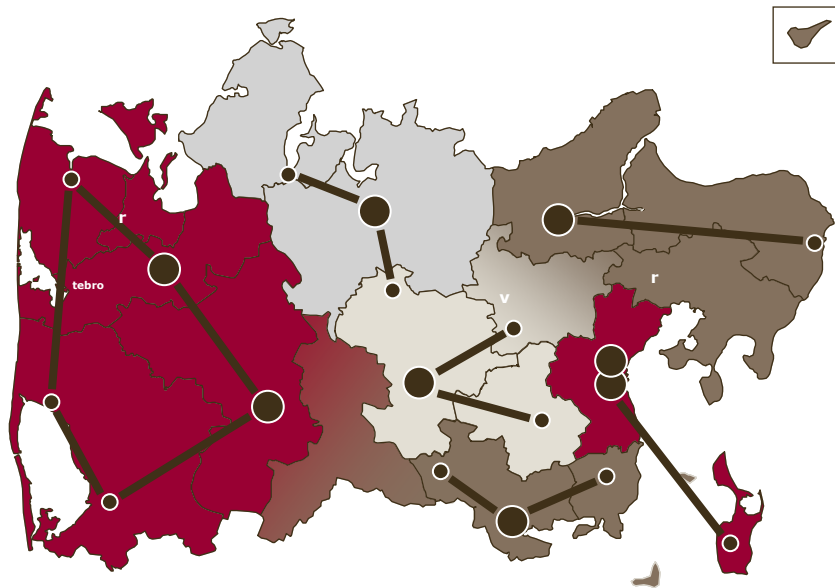

- Geografisk inddeling af kommunerne omkring hospitalerne
- Repræsentanter fra praktiserende læger
- Administrativt fundament
- Implementering, drift, monitorering og opfølgning